

いわない 2

2025(令和7年)

編集・発行
岩内町総務課

祝 二十歳のつどい



★町のDXに向けた取組
★税の申告が始まります

2～3
4～6

★暮らしのガイド 7～11
★母子健康包括支援センター&保健センターガイド 12
★戸籍の窓口 15

 マチイロ
広報紙をスマホなどで
閲覧できます



< 町のDXに向けた取組 >

町では、町民皆さんの利便性向上を図るため、国の交付金などを活用し、DXの推進に取り組んでいます。本年2月からは、次の2事業を実施します。

●いわない循環バス「ノッタライン」と「円山地域乗合タクシー」の運賃支払いで、【キャッシュレス決済】ができるようになります [2月10日～]

お持ちのスマートフォンに専用アプリをダウンロードし、表示される二次元コードによりキャッシュレス決済ができる仕組みを導入します。(これまでどおり現金も使えます)

※SMSが利用可能な携帯電話番号が必要です。



- ◆ 1. キャッシュレス決済の準備
「TicketQR」アプリをダウンロードし、初期設定の後、利用できます

[Android]



(二次元コード)

[iPhone]



(二次元コード)

- ◆ 2. 決済方法は、次の2種類

- プリペイド アプリ内「チケット購入」からプリペイド券を購入(チャージ)して、降りるときに二次元コードをかざし運賃決済する方法

<チャージ金額> 次の3種から選べます

[2,000円] (10回分) [4,000円] (20回分) [6,000円] (30回分)

※アプリ内「チケット購入」から「岩内町公共交通」を選択して購入

<決済ブランド> 次の15種から選べます

PayPay・楽天ペイ・d払い・au PAY・メルペイ・AEON Pay・WeChat Pay・Google Pay・Apple Pay・VISA・Mastercard・AMERICANEXPRESS・JCB・DinersClub・DISCOVER

- きょうつうあとばら共通後払い 二次元コードをかざして降りた後に、アプリ内で運賃決済・精算する方法
※未精算の場合、次回乗車時にアプリ利用できません。

- ◆ 3. 利用方法

【乗るとき】アプリで二次元コードを表示し「乗車リーダー」にかざします。(チェックのため)

【降りるとき】アプリで二次元コードを表示し「降車リーダー」にかざして決済します。

※「円山地域乗合タクシー」「ノッタライン代替車」の場合は、運転手が、専用スマートフォンで二次元コードを読み取ります。

- ◆ 4. もっと便利な利用方法

Kitaca・SuicaやWAON・nanacoなどの「交通系・流通系ICカード」をお持ちの方は、専用アプリと「紐付け連携」すると、そのICカードをかざすだけで決済ができるようになります。

スマホを操作することなく、「カード1枚」でキャッシュレス決済ができますので、非常に便利になります。

※決済は、専用アプリから支払われます。ICカードからは支払われません。

※紐付け連携の手続きは、当面の間、役場③番窓口で行います。(ご自身では設定できません)



専用アプリ



ICカードとの連携

ICカード連携



この2つの事業はサマージャンボ宝くじの収益金を活用して実施しています。

◆ 5. スマートフォンをご利用でない方

岩内バスターミナル待合室内に「紙製二次元コード券売機」を設置します。
購入した二次元コード券をリーダーにかざすと、購入金額分利用できますのでご利用ください。(購入金額：2,000円(10回分))



【キャッシュレス決済説明会の開催】

「ノットライン」「円山地域乗合タクシー」のキャッシュレス決済について、ご利用の皆さまを対象に説明会を開催いたします。

- ◆日時・場所 2月7日(金) ①午後1時 老人福祉センター 1階 集会室
②午後3時30分 人材開発センター 1階 実習室
- ◆内容 ・全体説明 ・アプリ設定方法 ・ICカード連携 など
※スマートフォンやICカードをお持ちの方は、ご持参いただくとアプリ設定やICカード連携を会場内で実施します。

● 「町公式ホームページ」「町LINE公式アカウント」上に、皆さんからの質問に答える【AIチャットボット】サービスを開始します [2月1日～]

役場の業務時間外でも、皆さんからの「行政手続き」や「観光情報」などの「町への問合せ」に対して回答できるサービスを開始します。「町公式ホームページ」と「町LINE公式アカウント」上で利用でき、AI学習機能により質問に適した回答を表示します。

◆ 1. AIチャットボットサービスを利用するには次の場所をクリック(タップ)

[町公式ホームページ]



[町LINE公式アカウント]



◆ 2. 問合せ画面について ※画像はイメージです

<質問>

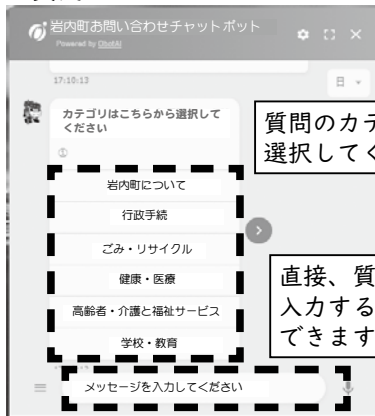

<回答>

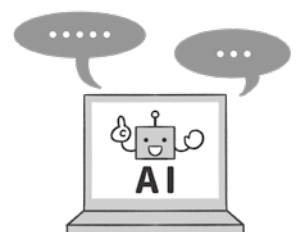
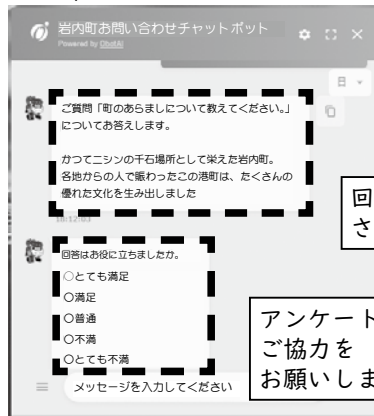

税の申告が始まります

2月17日(月)～3月17日(月)

申告は、税金を正しく確定して納めていただくために必要な手続きですので、忘れずに行うようお願いします。ご不明な点は、税務課住民税係までおたずねください。

- 申告会場 岩内町役場2階会議室 ☎67-7150 (2月17日～3月17日まで)
- 開設時間 9:00～16:30 ※土・日・祝日はお休みです
- 問合せ 住民税係 ☎67-7091



事前予約が必要となります

混雑回避や待ち時間短縮のため、申告の受付を「事前予約制」としております。なお、発熱・せきなどの風邪症状がある方は、ご来場をお控えいただき、電話にてキャンセル及び再予約のご連絡をお願いします。

1. 予約受付期間

2月3日(月)～2月13日(木)の開庁時間内

2. 予約できる時間

地区別申告日

9時～正午、13時～16時までの間

臨時申告会場

9時～正午、13時～15時30分までの間

- ・毎時00分開始と30分開始の枠となります。
- ・先着順とさせていただきますため、ご希望に添えない場合がございますので、あらかじめご了承ください。
- ・予約後に都合がつかなくなった場合は、早めのご連絡をお願いします。

3. 予約できる方

本人又は本人と同一世帯の方



4. 予約方法

住民税係へ電話もしくは役場⑥番窓口で下記内容をお伝えください。

- ①お名前、連絡先
- ②申告内容(収入や控除の種類等を伺います。)
- ③希望日時

※お一人分の申告につき、1件の予約として対応します。(ご家族分の申告をまとめて行う場合は、予約時にお伝えください。)

5. その他注意点

- ・当日の状況によって、申告の受付が予約時間より遅れてしまう場合があります。
- ・予約なしでも受付できますが、予約者が優先となり、当日の状況によってはお断りする場合があります。
- ・当日、予約時間に受付しなかった場合は、キャンセル扱いとなります。

地区別の申告にご協力を

できるだけ混み合うことなく、予約が集中しないように、下の表のとおり地区別に実施日を指定していますので、ご協力をお願いします。

御崎・宮園	2/19(水)、2/20(木)	栄・敷島内	3/10(月)、3/11(火)
東山・高台・清住	3/3(月)、3/4(火)	大浜・万代・大和	3/12(水)、3/13(木)
相生・野束	3/6(木)、3/7(金)	指定日に都合の悪い方	2/17(月)、2/18(火)、2/21(金)、3/5(水)、3/14(金)、3/17(月)

臨時申告会場を開設します

下の表のとおり臨時申告会場を開設しますので、お近くの会場をご利用ください。

※臨時申告会場においても、事前予約が必要となります。

※島野地区集会所は正午までですので、お間違えないようご注意ください。

岩内地域 人材開発センター	2/25(火)	9:00～16:00	島野地区集会所	2/27(木)	9:00～正午
宮園会館	2/26(水)	9:00～16:00	栄集会所	2/28(金)	9:00～16:00

所得税の確定申告が必要な方

- 自営業者、不動産収入（地代・家賃）がある方、土地・建物を売った方など
- 会社員などで次のいずれかに該当する方
 - ①令和6年中の給与収入額の合計が2千万円を超える方
 - ②給与所得・退職所得以外の所得の合計が20万円を超える方
 - ③2カ所以上から給与や年金を受けている方
- 年末調整を受けていない方
- 公的年金から所得税を引かれている（源泉徴収されている）方



町・道民税の申告が必要な方

- 国民健康保険や後期高齢者医療保険に加入されている方
収入の有無にかかわらず、必ず申告が必要です。
申告することで、国民健康保険税等で軽減を受けられる場合があります。
 - 所得税の確定申告が不要な方で次のいずれかに該当する方
 - ①自営業者、不動産収入（地代・家賃）がある方、土地・建物を売った方
 - ②会社員で、年末調整を受けていない方
- ※年金を受けている方で、確定申告が不要な場合でも、町・道民税の申告が必要となる場合があります。
※確定申告をされた方は、町・道民税の申告は必要ありません。

申告に必要なもの

- 本人確認書類（マイナンバーカードなど）
 - 前年の確定申告書の控え
 - 給与所得の源泉徴収票（会社員の方など）
 - 公的年金等の源泉徴収票（年金を受けている方）
 - 口座番号を確認できるもの（所得税の還付を受けられる方）
 - 決算書、収支内訳書、経理内容がわかる帳簿（自営業の方など）
 - 控除を受けるために必要な添付書類（次ページ参照）
- ※上記の書類以外に必要と思われるものがございましたら、会場にお持ちください。

倶知安税務署からのお知らせ

●ご自宅で申告ができます

国税庁ホームページの「確定申告書等作成コーナー」では、ご自宅のパソコンやスマホで確定申告書を作成することができ、そのままオンラインで申告することができます。

※作成した申告書データを印刷して、税務署へ提出もしくは役場でお預かりすることもできます。

※オンラインで申告する場合は、e-Tax ホームページをご覧ください。

■ 国税庁ホームページ「確定申告書等作成コーナー」 <https://www.keisan.nta.go.jp>

■ e-Tax ホームページ <https://www.e-tax.nta.go.jp>

●税務署で申告する方

混雑緩和のため、会場への入場には時間枠が指定された「入場整理券」が必要となります。入場整理券は各会場で当日配布しますが、LINE を通じたオンライン事前発行もご利用になれます。

なお、入場整理券の配布状況により、後日の来場をお願いする場合があります。

●譲渡所得・贈与税の申告に関する個別相談について

倶知安税務署には、譲渡所得及び贈与税の担当職員はおりませんが、譲渡所得及び贈与税の申告に関する個別相談を希望される方につきましては、倶知安税務署からオンラインでの相談が可能となっておりますので、下記の相談受付期間に来署するようお願いいたします。

なお、オンライン相談を希望される場合は、税務署での確定申告と同様に「入場整理券」が必要となります。

○相談受付期間：2月4日(火)から3月14日(金)までの間の毎週火曜日と金曜日

■ 問合せ 倶知安税務署 ☎0136-22-1192

所得控除にはどのような種類があり、どのような方が対象となるか確認して申告に備えましょう



所得控除とは、納税者に配偶者や扶養親族がいるかどうか、病気や災害、保険などによる出費があるかどうかなど、個々の実情を考慮した税の負担を求めるために所得金額から差し引くものです。

主な控除と必要な確認・添付書類

決められた書類がそろわなければ、控除は受けられません。せっかく申告会場へ来たのに出直さなければならぬといったケースもありますので、書類は事前に確認して、忘れずにお持ちください。

詳しくは国税庁ホームページをご覧ください。また、倶知安税務署又は役場住民税係までお問合せください。

控除の種類	対象となる方	必要な確認・添付書類
社会保険料控除	国民健康保険税、介護・後期高齢・任意継続保険料、国民年金保険料等を支払っていた方	領収書、納付額証明書、控除証明書
生命保険料控除 地震保険料控除	生命保険料、介護医療保険料、個人年金保険料、地震保険料を支払っていた方	控除証明書
旧長期損害保険料控除	旧長期損害保険料を支払っていた方	旧長期損害保険料控除証明書
医療費控除（※1）	令和6年中の医療費が、所得の5%又は10万円を超えた方	医療費の領収書又は医療費のお知らせ（※2）
セルフメディケーション税制による医療費控除（※3）	健康の保持増進及び疾病の予防として健康診断を受けるなど一定の取り組みを行い、控除対象市販薬を購入した方	一定の取り組みを行ったことを明らかにする書類 控除対象市販薬であることが確認できる領収書
障害者控除	障害者手帳・療育手帳の交付を受けている方、要介護認定を受けている65歳以上の方（※4）	障害者手帳、療育手帳 障害者控除対象者認定書
住宅借入金等特別控除	住宅ローン等を利用してマイホームを購入した方	年末残高証明書 登記事項証明書の原本（※5） 売買契約書又は工事請負契約書の写し 敷地の売買契約書の写し 敷地の登記事項証明書の原本（※5） 省エネ基準以上適合の証明書（※6）
	住宅ローン等を利用してマイホームを増改築した方	年末残高証明書 登記事項証明書の原本（※5） 請負契約書の写し 建築確認通知書、検査済証、増改築等工事証明書のうちいずれか

※1…医療費の支払いに応じて、所得税や住民税を少なくする制度です。

（所得税や住民税がかからない場合は対象となりません。また、医療費の一部が戻るものではありません。）

※2…領収書は、受診者別に、病院・薬局ごとに区分し、会場にお持ちください。（申告時間の短縮に繋がります。）

また、領収書の代わりとして「令和6年分医療費のお知らせ」が使用できますのでお持ちください。

※3…通常の医療費控除と併用はできません。

※4…障害者手帳が交付されていなくても、介護保険で要介護認定を受けている方で65歳以上の方は、障害者控除を受けることができます。この場合「障害者控除対象者認定書」が必要となりますので、あらかじめ障がい福祉係（☎67-7083）までお問合せください。

※5…登記事項証明書は、原本を会場にお持ちください。（申告後は返却しません。また、役場では発行していませんので、札幌法務局倶知安支局（☎0136-23-2254）へお問合せください。）

※6…令和4年度税制改正により、原則として2024年1月以降に建築確認を受けて新築された住宅は、省エネ基準に適合することが住宅ローン減税の必須要件となりました。

■問合せ 住民税係 ☎67-7091 倶知安税務署 ☎0136-22-1192

生活

くらしの
ガイド

Jアラート
全国一斉情報伝達試験

災害時に備えて、防災行政無線を利用した、Jアラート(全国瞬時警報システム)の情報伝達試験を全国一斉に実施します。各ご家庭に設置している防災行政無線から最大音量で放送されますが、試験放送のため、避難などをする必要はありませんので、ご注意ください。

◆とき／2月12日(水) 11時頃

☎(62)1011



ノックライン停留所の除雪にご協力を

いわない循環バス「ノックライン」の運行には、地域の皆様のご理解が必要です。

利用者が安全に利用できるよう、無理のない範囲で、停留所付近の除雪にご協力をお願いします。

問合せ 生活環境係

☎(67)7094

野犬掃とう強調月間

野犬掃とうを実施していますので、飼い犬は必ずつなぐようにしましょう。

また、散歩中の犬のフンは必ず持ち帰りましょう。

問合せ 生活環境係

☎(67)7094

空き家・空き地で

お困りの方へ

町内に空き家・空き地をお持ちの方で、「今後の利用予定がない」「売却・賃貸したい」「解体したい」などのお悩み、相談に応じます。

お手元に、空き家・空き地に関する詳細な資料・図面がない場合でも、役場④番窓口もしくは、お電話にてご相談ください。

問合せ 都市計画係

☎(67)7097

消防署より

消防設備士及び危険物取扱者の試験日程や受験種類、申請の詳細については、当組合のホームページをご覧ください。
<https://iwantai-suitsu-area119.jp>

【12月の救急出動件数】 94件

令和6年中の救急出動件数 960件

問合せ 消防署

☎(62)1141

交通事故を
防止しましょう

冬期間においては、歩行者が前方不注意等の車両にはねられるなどの交通事故の発生が懸念されます。歩行者の方は横断歩道を渡るようにしましょう。

また、道路を横断する際、運転手に対してハンドサインで横断することを伝えた上、左右の安全を確認し、横断してください。

車両を運転する方は、天候、路面状況に応じて、十分なスピードダウン、安全な車間距離の保持、早めのブレーキを常に意識し、スリップやホワイトアウトによる交通事故に十分注意し、交通安全ルールとマナーを守りましょう。

問合せ 岩内警察署

☎(62)0110

町営住宅入居者募集

◆申込期間 2月3日(月)～14日(金)

団地名	号数	規模	住戸専用面積	家賃の範囲
東山団地6号棟	302号(3階)	2LDK	63.80㎡	19,900円～45,800円
東山団地8号棟	103号(1階)	2DK(単身者可)	60.20㎡	18,900円～43,400円
東山団地10号棟	303号(3階)	2LDK	63.86㎡	20,100円～46,300円
栄団地	106号(1階)	2DK(単身者可)	60.70㎡	21,200円～48,800円
大浜団地	305号(3階)	2DK(単身者可)	58.89㎡	17,300円～39,800円
東宮園団地2号棟	106号(1階)	2LDK(単身者可)	53.14㎡	12,700円～29,300円

※今回公募する住宅で、単身者の申込みが可能な住宅は、住戸専用面積が62㎡未満の住宅となります。

※町税等の滞納がある方については、行政サービス制限条例が適用され、申請時点で入居申込みを制限させていただきます場合があります。

■問合せ・申込み 住宅管理係 ☎67-7092

2月7日は
「北方領土の日」です

「北方領土の日特別啓発期間」の2月20日(木)まで役場②番窓口
に署名コーナーを設置していま
すので、ご協力をお願いします。

問合せ 生活環境係

☎(67)7094

落氷雪事故防止

毎年、建物からの落氷雪によ
る死傷事故が発生しています。
次のことに注意しましょう。

- ◆雪止めを設置しましょう
- ◆雪止めの点検を行い、破損等
がある場合は修繕しましょう
- ◆除雪は早めに複数人で行うよ
うにし、歩行者や子どもに十
分注意してください
- ◆ビルの壁、窓枠、突出看板等
に付着した氷雪は早めに除去
しましょう
- ◆軒下を通行するときは屋根か
らの落氷雪に注意しましょう
- ◆軒下や道路では、絶対に子ど
もを遊ばせないでください
- ◆落氷雪があった場合は、直ち
に負傷者がいないか確認し、
氷雪等を除去しましょう
- ◆屋根からの落氷雪や敷地内の
積雪を道路に出さないように
してください

問合せ 小樽開発建設部

☎0134(23)5259

2月は下水道事業
受益者負担金の納付月

納付期限は、2月28日(金)です。
納め忘れにご注意ください。
納付は銀行や郵便局又は役場
で、口座振替の手続きは銀行や
郵便局でできます。

問合せ 業務係

☎(67)7093

ご案内

国民年金の
前納割引制度

国民年金保険料は、前納する
と割引になる制度があります。
(最大2年分前納できます)

口座振替やクレジットカード、
現金納付の方法がありますが、
口座振替やクレジットカードの
場合は事前に申請が必要です。

【口座振替・

クレジットカード納付】

◆申請期限／2月末日まで

【現金納付】

◆納付期限／4月末日まで

問合せ・申込み 小樽年金事務所

☎0134(33)5026



イベント

スポーツ講演会

参加料は無料で、申込みは不
要です。

【第1回目】

◆とき／2月7日(金) 18時30分

◆ところ／文化センター

◆講師／佐藤 幹夫 氏

(札幌山の手高校ラグビー部
総監督)



【第2回目】

◆とき／2月15日(土)

講演会 14時

練習会 15時30分

◆ところ

講演会 文化センター

練習会 東小学校(体育館)

◆講師／本間 篤史 氏

(元駒澤大学付属苫小牧高校

野球部主将 05甲子園優勝、

06甲子園準優勝)



問合せ 教育委員会

☎(67)7099

道営住宅入居者募集

団地名	規模	住戸専用積	募集区分	家賃の範囲
栄夕陽ヶ丘 1部屋	2DK	52.9㎡	一般	15,800円～ 31,000円
野東2号棟 2部屋	3LDK	69.2㎡	一般	16,600円～ 32,600円
野東3号棟 1部屋	3LDK	69.2㎡	一般	16,800円～ 33,000円
野東4号棟 2部屋	3LDK	69.3㎡	一般	17,100円～ 33,600円
野東5号棟 1部屋	3LDK	71.2㎡	一般	20,000円～ 39,200円
野東6号棟 1部屋	2LDK	59.0㎡	一般	16,400円～ 32,200円

※野東2～4号棟は、改善工事を実施しています。
(内窓樹脂サッシ、ユニットバス設置、灯油集中
給油、給排水管改修)

◆申込書配布 2月1日(土)～22日(土)

※下記までご連絡ください。申込書を送付します。

◆窓口開設期間

担当者が申込書配布・申込受付を行います。

とき 2月20日(木)～22日(土)

9:00～18:00

※22日(土)のみ17時まで

◆入居抽選会 2月25日(火) 10時

◆窓口開設・抽選会

野東団地集会所(野東169番地)

※今回は単身者用の募集はありません。

※4月から家賃・駐車場代改定予定

■問合せ・申込み エムエムエスマンションマネジメントサービス株式会社 ☎0134-34-1373

少年スキー大会

◆とき／2月16日(日)
9時受付

◆ところ

I W A N A I R E S O R T

◆対象

「第70回岩内町少年スキー大会」

町内の小中学生

「第7回連盟杯岩宇小学生
大回転競技大会」

岩宇地区幼児及び小学生

◆申込み／2月2日(日)まで



↑
こちらより
お申込み
ください。



◆参加料／無料

(別途リフト代が必要です)

◆問合せ・申込み

教育委員会

☎(67)7099

スキースクールのお知らせ

◆受付時間／当日の9時30分
◆レッスン時間／10時～15時

【一般レッスン】

◆とき／毎週土・日、祝日

◆参加料

2,000円～4,000円

【プライベートレッスン】

◆とき／毎週土・日、祝日

◆参加料

7,000円～12,000円

【スペシャルレッスン】

○キッズ

◆とき／2月1日(土)～2日(日)
3月1日(土)～2日(日)

◆参加料／3,000円

○パッチテスト攻略

◆とき／2月8日(土)、22日(土)、
3月8日(土)

◆参加料

2,000円～4,000円

【検定】 全日本スキー連盟公認
パッチテスト

◆とき／2月9日(日)、23日(日)、
3月9日(日)

◆検定料／級別テスト

3,200円～4,000円

◆検定料／ジュニアテスト

1,500円～2,300円

※荒天日、中止の場合があります。
※別途リフト代が必要です。

◆問合せ・申込み

岩内スキー学校 加藤さん

☎080(9996)0553

家庭教育講座

◆とき／2月26日(水)
18時30分～90分程度

◆ところ／文化センター

◆参加料／無料

◆内容

社会的マルチリトメント予防(子どもへの不適切な接し方の予防)

◆講師／干場 郁子 氏

◆問合せ・申込み

教育委員会

☎(67)7099

募集

労働基準監督官
採用試験

◆対象

・平成7年4月2日～
平成16年4月1日生まれの方
・平成16年4月2日以降生まれ
の方で次に掲げる方

①大学(短期大学を除く。)を
卒業した方及び令和8年3
月までに卒業見込みの方

②人事院が①に掲げる方と同
等の資格があると認める方

◆受付期間

2月20日(木)～3月24日(月)

◆問合せ・申込み

北海道労働局人事第一係

☎011(709)2311

岩内町史編さん審議会委員の募集

委員の仕事	内 容	新たな岩内町史の編さんについて審議をしていただき、その意見を町長へ伝えます。
	任 期	令和7年4月1日～令和9年3月31日
	審 議 会	年3回程度を予定
	報 酬	岩内町の規定により支給
応募要項	資 格	満18歳以上の方(ただし在校生は除く) 岩内町の歴史に関心のある方
	人 数	1名
	申込期限	2月28日(金)まで
	■問合せ・申込み 総務係 ☎62-1011	

文化センター運営委員会委員の募集

委員の仕事	内 容	教育委員会の諮問に応じ、文化センターの各種事業の企画実施について調査、審議を行います。
	任 期	令和7年4月1日～令和9年3月31日
	委 員 会	年1回程度を予定
	報 酬	岩内町の規定により支給
応募要項	資 格	満20歳以上
	人 数	1名
	必要書類	申込用紙に必要事項を記載して提出 ※申込用紙は教育委員会で用意しています
	申込期限	2月28日(金)まで
■問合せ・申込み 教育委員会 ☎67-7099		

**有償除雪
ボランティア募集中**

この時期、除雪などで困っている方がたくさんいます。自分のできる範囲の中で、楽しみながら地域に貢献できる有償ボランティアにぜひご応募ください。

問合せ・申込み

岩内町ボランティアセンター
(岩内町社会福祉協議会内)
☎(62)3328

自衛官採用試験

【自衛官候補生】

◆対象／18歳以上33歳未満の方
◆受付期間 2月10日(月)～20日(木)

◆試験日／3月2日(日)

【自衛官募集相談員】

池田光行さん

☎(62)2622

小林大介さん

☎090(8706)1212

江川豪保さん

☎080(6605)1156

問合せ・申込み

自衛隊札幌地方協力本部

倶知安地域事務所

☎0136(23)3540



岩内町水道ビジョン（案）への意見募集

現水道ビジョンの計画期間が令和6年度で終了するにあたり、これまでの施策や取り組みを評価分析し、今後も安全でおいしい水を安定的に供給していくため、計画期間を10年間とした新たな水道ビジョン(案)を策定しました。

この計画案について、多くの皆さんからの意見を募集します。



◆募集期間 2月20日(木)まで

◆計画案の設置場所

・役場2階上下水道課⑤番窓口 ・文化センター(図書室) ・老人福祉センター ・人材開発センター
※町のホームページでも公表しています。

◆意見提出方法

次の事項を明記のうえ、郵送、FAX、電子メール又は直接ご持参ください。(様式自由)

①氏名(団体の場合は団体名と代表者名) ②住所 ③連絡先 ④意見のある事項とその内容

FAX 67-7105 メール gesuido@town.iwanai.lg.jp

■問合せ 技術係 ☎67-7098

新しい学校づくりに関する「町民報告会」

令和8年4月の開校まで約1年。

義務教育学校「岩内中央学園」に関する、学校施設の特徴、学校運営に向けた新たな取り組みなどの検討状況をご報告します。

と き 3月18日(火) 18:00～19:00

ところ 文化センター

※詳細は3月号広報にてご案内します。

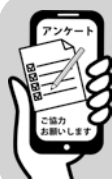

事前アンケートのおねがい

報告会では、事前アンケートより集約した、町民の皆さんからの「これが聞きたい!」にお答えいたします。

受付期間 2月28日(金)まで



アンケートは
こちらから

■問合せ 教育委員会 ☎67-7099

2月講習・相談・催しのご案内

相談料は無料です。
どなたでもお気軽にご相談ください。

行事名	内容	とき	ところ	問合せ
2月・3月の 運転免許更新時 講習	「運転免許証更新連絡書」が 届きましたら、更新手続きが できる期間内に更新手続きを 済ませて、受講してください。 ※有効期限までに受講し なければ、免許が失効 します。	一般講習(13:00~14:00) 2月13日(木)・3月13日(木) 優良講習(14:30~15:00) 2月13日(木)・3月13日(木) 違反・初回講習 (15:30~17:30) 3月13日(木)	文化センター	岩内地方交通安全 協会連合会 (岩内警察署内) ☎ 62-0110
行政相談	国の行政に関する苦情やご 意見・ご要望等に行政相談 委員が相談に応じます。	2月12日(水) 14:00~16:00	文化センター	総務係 ☎ 62-1011
弁護士相談 要予約	相続・遺言、離婚、労働問題、 借金、交通事故など、身近 なトラブルに関する相談に 弁護士が応じます。	2月5日(水)、12日(水) 19日(水)、26日(水)	札幌弁護士会 しりべし弁護士 相談センター (佐藤食肉店隣)	同左 ☎ 62-8373 ※予約受付時間 10:00~16:00
年金相談 2日前まで予約	各種年金相談を行います。 予約時に基礎年金番号がわ かるものをご用意ください。	2月20日(木) 9:00~13:00	文化センター	小樽年金事務所 ☎ 0134-33-5026
こころの 健康相談 2/18まで予約	こころの健康に関する相談 に専門の医師が応じます。	2月25日(火) 14:00~	岩内保健所	同左 ☎ 62-1537
女性の健康相談 要予約	女性固有の心身の悩みに保 健師が相談に応じます。	2月27日(木) 13:00~15:00	岩内保健所	同左 ☎ 62-1537
はつらつ元気塾 要予約	65歳以上の方を対象にリズ ムに合わせた体操などを通じ て筋力アップを目指します。 持ち物：タオル、飲み物	2月19日(水) 10:00~11:00	文化センター	岩内町地域 包括支援センター ☎ 61-4567
介護者の集い	認知症の方を介護している 方が集まり、気軽に、安心し て、ゆっくり話せる場です。	2月6日(木) 13:30~15:00 (偶数月のみ開催)	働く婦人の家	居宅介護支援事業所 ☎ 67-7087
ポッポ食堂	みんなで昼食を食べません か?あそびのコーナーもあ ります。誰でも(子どもだ けでも)入れる食堂です。	2月15日(土) 11:00~13:00 子ども100円、大人300円	働く婦人の家	ポッポ食堂の会 代表 金沢久美子さん ☎ 090-8900-1425
あきんど市 イベント	限定グルメやお買い得品を取 り揃えてお待ちしております。 地元商店でのお買い物をお楽 しみください。	2月21日(金)、22日(土)	大きな「のれん」 が目印の各店舗	岩内商工会議所 ☎ 62-1184

母子健康包括支援センター&保健センターガイド

※発熱や風邪症状等がみられる場合には、参加を見合わせるようご協力をお願いします。

★健康に関するご相談やお子さんの計測等は、下記日程以外でも随時対応をしますのでお気軽にご連絡ください。

子育て情報

ご利用の方はご予約ください

◎ふれままくらす～からだ編～

2月7日(金) 10:00～11:30 (前日までに要予約)

(対象：母子手帳の交付を受けた妊婦さん)

- 妊娠中のからだの変化やあかちゃんの発育、お産の進み方など助産師がお話しします。
- ブックスタートをサポートする会の方から絵本の読み聞かせも行います。



◎ままくらす

2月28日(金) 10:00～11:30 (前日までに要予約)

(対象：産後6か月以降のお母さんとお子さん)

- 断乳・卒乳とお母さんのからだのケアのことをテーマに助産師がお話しします。

対象の方はご確認ください

※対象の方には、個別に受付時間等をご案内しています。決められた時間内のご来場にご協力をお願いします。

◎ふれあい教室

- あかちゃんがパパやママとの「ふれあい」をとおして健やかに発育・発達ができるように、お子さんの成長を確認したり、これまでの子育てを一緒に振り返りましょう。

のびのびクラス(生後2か月前後) (対象:令和6年12月生まれ)	2月5日(水) 10:00～10:15受付
もぐもぐクラス(生後7か月前後) (対象:令和6年7月生まれ)	2月19日(水) 10:00～10:15受付
よちよちクラス(生後10か月前後) (対象:令和6年4月生まれ)	2月27日(木) 10:00～10:15受付

◎乳幼児歯科健診

1歳児(お誕生歯科健診) (対象:令和6年1月18日～3月生まれ)	2月26日 (水)
1歳6か月児 (対象:令和5年6月～7月生まれ)	
3歳児 (対象:令和3年12月～令和4年2月生まれ)	

※ご希望の方には、無料でフッ化物塗布を実施しています。

◎フッ化物塗布

- 歯の質を強くしたり、おし菌による酸の産生を抑えたりすることで、おし菌を予防するためのものです。3～6か月ごとの実施をおすすめしています。

2歳児 (対象:令和4年12月生まれ)	2月26日(水) 14:00～15:30 受付
2歳6か月児 (対象:令和4年6月～7月生まれ)	

健康づくり情報

ご利用の方はご予約ください

◎町民健康相談

2月18日(火) 10:00～11:30受付 (予約優先)
13:00～15:30受付 (予約優先)

- 血圧や血糖が高めで体重を減らしたい方、食事や生活習慣の工夫についてアドバイスします。
- 健康診断などの検査結果の見方や改善に向けたお手伝いをします。血液データのある方はご持参ください。
- 血圧測定、尿検査、体脂肪測定もできます。
- ご家族の健康についてもご相談ください。

国民健康保険に加入されている皆さんへ

お済みですか？ 医療機関での特定健診は令和7年2月28日まで!!

対象と料金	下記の年齢に該当する方で、令和6年6月以降に町が実施した特定健診を受けていない方 ① 令和7年3月末の年齢が40・45・50・55歳の方：無料 ② ①以外の昭和60年3月31日以前に生まれた方で健診日に満75歳未満の方：500円 ※健診日に国民健康保険の資格がない場合は、受診券を使用できません。	
健診内容	身体計測、医師の診察、血圧測定、血液検査、尿検査、心電図検査、眼底検査	
実施医療機関	石山内科循環器科クリニック、岩内協会病院、大井医院、北内科クリニック、千葉外科医院、万代クリニック、前田診療所、発足診療所、茅沼診療所、倶知安厚生病院、北海道対がん協会札幌がん検診センター、湊仁会円山クリニック(札幌市) ※実施医療機関により、受診方法や健診内容が異なります。	
注意事項	受診時には「健康保険証(マイナンバーカード)」[「受診券(青色)」]が必要です。お手元がない方は、ご連絡ください。質問票(受診券裏面)を必ずご記入のうえ、受診時にご提出ください。	

職場健診や人間ドックなどを受診している方は、健診結果(コピー)の提出にご協力ください。

- 特定健診を受診した方、職場健診や人間ドックの結果提出にご協力くださった方には、たら丸ポイントを差し上げます。

2月20日(木)実施「無料送迎バス検診」は、ただ今受付中です!!

特定健診、胃、肺、大腸、乳、子宮がん検診が受診できます。詳しくはお問合せください。

■問合せ 健康推進係 ☎67-7086



みんなおいでよ 絵本館



2月のテーマ「ぶるぶる冬のえほん」

まだまだ寒い日がつづきますね。そんな日はお部屋でのんびり？お外でげんきにあそぶ？
絵本の中のお友だちはどんな風に過ごしているのかな？

今月の新刊

- ★すきなあそびおしえて 作：新井洋行
- ★さかながはねて 文：中川ひろたか 絵：森あさ子
- ★おでんせんとう 作：さとうめぐみ

☆今月のイベント☆

ブックスタート 2月8日(土) 9:30 絵本館
おはなし会 2月15日(土) 10:30 文化センター

手作り絵本コンクール発表会・表彰式

子どもたちが作り上げた手作り絵本の発表会・表彰式を行います。

かわいらしくて楽しい絵本の数々をご覧ください。

と き：2月1日(土) 10:00
と ころ：文化センター

作品は2月4日(火)から22日(土)まで絵本館にて展示しています。ぜひ見に来てください。

■問合せ 絵本館 ☎62-0001(文化センター内)
■休館日 毎週日曜日・月曜日・木曜日・祝日

幼稚園・保育所・学校情報 2月

高田幼稚園 61-2288	3日 豆まき 4日 年長組保育参観 6日 年少組・年中組保育参観 14日 お誕生会
岩内幼稚園 62-1666	3日 豆まき 8日 雪中運動会 13日 お誕生会 19日 1日入園 20日 避難訓練
東保育所 62-7555	3日 節分会 19日 お誕生会
西保育所 62-1162	3日 節分会 18日 お誕生会 28日 ひなまつり会
子育て 支援センター あすばら 62-7530	6日 おたのしみ会 14日 ミニシアター 20日 リラックスヨガ 26日 なかよしひろば 28日 ミニシアター

東小学校 62-0246	25日 1・3・5年生参観日 26日 2・4・6年生参観日
西小学校 62-0263	21日 1・3・5年生、おあいこ学級参観日 25日 2・4・6年生、おあいこ学級参観日
第一中学校 62-0333	5日 1年生スキー遠足 7日 2年生スキー遠足
第二中学校 62-0289	10日 1・2年生スキー遠足 12日 1・2年生参観日・懇談会
岩内高校 62-1445	5～7日 芸文祭 13日 1・2年次探究学習発表会 28日 卒業式予行・同窓会入会式

文化センター新刊図書

【一般図書】(掲載した図書の他にも11冊あります)

- 捨てられた僕と母猫と奇跡 船ヶ山 哲
- テレビ磁石 武田 砂鉄
- 夜刑事(ヨルデカ) 大沢 在昌
- フェイク・マッスル 日野瑛太郎
- すばらしい医学 山本 健人
- 檜垣澤家の炎上 永嶋 恵美

【児童図書】(掲載した図書の他にも3冊あります)

- 海面上昇のサバイバル2
文：ゴムドリコ。 絵：韓賢東
- 放課後ミステリクラブ5 龍のすむ池事件
作：知念実希人 絵：Gurin.

■問合せ 図書室 ☎62-0001(文化センター内)
■休館日 毎週月曜日

木田金次郎美術館情報

めざせ!木田金次郎!!

「第30回ふるさとこども美術展」

四半世紀を超える歴史を重ねる、後志地方最大の絵画公募展です。管内の小中学生から寄せられた全応募作品の中から、「木田金次郎賞」をはじめ、審査員が選んだ約400点の作品を展示します。

と き：2月22日(土)～3月9日(日)

と ころ：展示室4 入場無料

休館日：2月25日(火)・3月3日(月)

開館時間：10:00～17:00

(入館は16:30まで)

※この展示のみ臨時開館して開催します。



■問合せ・申込み 木田金次郎美術館 ☎63-2221
■3月31日まで冬期休館中
■ホームページ <https://www.kidakinjiro.com>

地域おこし協力隊通信VOL.53

町外から移住し、観光や美術振興など、様々な地域協力活動に取り組む「地域おこし協力隊」。
今回は、協力隊活動期間の後半に入り、ますます活躍の幅を広げている柴田溪隊員の活動を紹介します。

皆さん、こんにちは。地域おこし協力隊の柴田溪です。

昨年、12月20日に岩内第二中学校の授業に地域プロジェクトマネージャーの渡邊さんと二人で講師として参加させていただきました。

「健やかな町づくり」というテーマで、僕が岩内町に来て地域おこし協力隊となってから実施した業務や参加させていただいた企画の内容とその目的、絵を通して地域交流した感触などについてお話をさせていただきました。

生徒の皆さんには、真剣にお話を聞いていただき、とても貴重な経験になりました。

生徒の皆さん、担当の先生方、あらためましてありがとうございます。



■問合せ 地域創生係 ☎62-1011

ファイターズ「北海道応援大使プロジェクト2025」後志に決定！

ファイターズが北海道の市町村とともに北海道を盛り立てる「北海道応援大使プロジェクト2025」の対象地域として本町を含む後志地域20市町村での実施が決定しました。

プロジェクト開始にあたり、町へ山崎福也選手のサイン入りユニフォームがプレゼントされました。

役場1階ロビーに展示していますので、ご来庁の際には、ぜひご覧ください。



北海道応援大使
プロジェクト



■問合せ 地域創生係 ☎62-1011

◆◆◆ご寄附ありがとうございます◆◆◆ (順不同)

- 【就業支援に関する事業のため】
- 企業版ふるさと納税 株式会社ダイブ 様
- 【歴史的地域素材活用研究事業のため】
- 企業版ふるさと納税 株式会社セコマ 様
- 【岩内町社会福祉協議会へ】
- 岩内サッポロビール会 様
- 岩内アサヒビール協会 様
- 【正月飾り用のため】
- 有限会社山崎造花店 様
- 株式会社美工堂 様
- 岩内建設業協会 様

5 3
0, 0,
0 0 0
0 0 0
0 0 0
円 円

新年
用鏡餅等
賀正看板
お花



1月4日 岩内地方卸売市場初競り

初競りに並んだイカやアサリに帆立。新鮮なイカに思わず手が出そうになりました。



1月6日 岩内消防出初式

小隊長の号令に機敏な動きを見せる消防団員。消防関係者が1年の安全を願いました。



1月9日 西保育所新年おめでとう会

子どもたちで新年の福笑い！みんな元気で笑顔が絶えない1年でありますように(´o`)



1月21日 町民剣道大会

今年初めての町民大会。鏡開きの後は、小中学生が竹刀を握り締め真剣勝負！

ちびっコギャラリー 西小学校

色のぬり方を工夫したので、見てほしいです。

六年 ^{なりた}成田 ^{けん}健人 ^{くん}くん
「仲の良い友達」



手がずれないようにがんばったので見てほしいです。

六年 ^{しらかわ}白川 ^{れおな}玲緒奈 ^{さん}さん
「私と友達」



手と顔ががんばったので、見てほしいです。

六年 ^{わたなべ}渡邊 ^{ゆあ}結愛 ^{さん}さん
「渡邊と高橋」



目にハイライトを入れたので見てほしいです。

六年 ^{たかはし}高橋 ^{りいな}李奈 ^{さん}さん
「高橋と渡邊」

