

いわない 3

2024(令和6年)
編集・発行
岩内町総務課



岩内西保育所雪遊び

- ★物価高騰対応重点支援給付金
- ★公共下水道を使用できる区域が拡大します
- ★3月は自殺予防月間です

- | | | |
|---|-------------------------|-----|
| 2 | ★くらしのガイド | 4~7 |
| 3 | ★母子健康包括支援センター&保健センターガイド | 8 |
| 9 | ★地域おこし協力隊通信 | 12 |



デフレ完全脱却のための総合経済対策による 「物価高騰対応重点支援給付金」等のご案内

物価高騰対応重点支援給付金

物価高に最も切実に苦しんでいる低所得世帯（住民税均等割のみ課税世帯）に対し、給付金を支給します。

【支給額】 1世帯あたり 10万円

【対象者】 令和5年12月1日時点の住民基本台帳上の世帯において、世帯の全員が令和5年度住民税「均等割のみ課税者」または「均等割のみ課税者および非課税者」のみで構成されている世帯
※ただし、令和5年度住民税（均等割）が課されている者の扶養親族等のみで構成される世帯は、対象外となります。

【支給手続き】 令和5年度『岩内町電気料等高騰支援特別給付金』および『北海道低所得世帯臨時特別給付金』を受給した世帯は、受給口座に振り込みますので、**手続きは必要ありません。**
（受給口座を解約している場合は下記までご連絡ください。）
※ただし、上記給付金の受給日以降に世帯員の異動があった世帯は、手続きが必要となりますので、町より確認書を送付します。
必要事項を記入の上、同封の返信用封筒により、町に返信してください。

【支給時期】 3月中旬以降から順次、支給開始予定
（確認書等による手続きが必要な世帯は、受理した日から2週間程度で支給）

【申請期限】 4月30日（火）

低所得の子育て世帯に対する物価高騰対応重点支援給付金

物価高に最も切実に苦しんでいる低所得の子育て世帯（住民税非課税世帯および住民税均等割のみ課税世帯）に対し、給付金を支給します。

【支給額】 児童1人あたり 一律5万円

【対象者】 次のいずれかに該当する世帯

令和5年12月1日時点の住民基本台帳上の世帯において、18歳に達する日以降最初の3月31日までの児童（平成17年4月2日生まれ以降の児童）を養育する父母等であって、

①世帯の全員が令和5年度住民税（均等割）が非課税の世帯

②世帯の全員が令和5年度住民税「均等割のみ課税者」または「均等割のみ課税者および非課税者」のみで構成されている世帯

※ただし、令和5年度住民税（均等割）が課されている者の扶養親族等のみで構成される世帯は、対象外となります。

【支給手続き】 令和5年度『電力・ガス・食料品等価格高騰重点支援給付金』および上記『物価高騰対応重点支援給付金』を受給した世帯は、受給口座に振り込みますので、**手続きは必要ありません。**

※ただし、令和5年12月2日以降に生まれたお子さんがいる世帯等は、手続きが必要となります。

【支給時期】 3月中旬以降から順次、支給開始予定
（手続きが必要な世帯は、受理した日から2週間程度で支給）

【申請期限】 4月30日（火）

公共下水道を使用できる区域が拡大します



令和6年4月より、新たに使用できる区域は次のとおりです
東山・相生地区の一部（地図のグレー部分が供用開始予定の地域です）

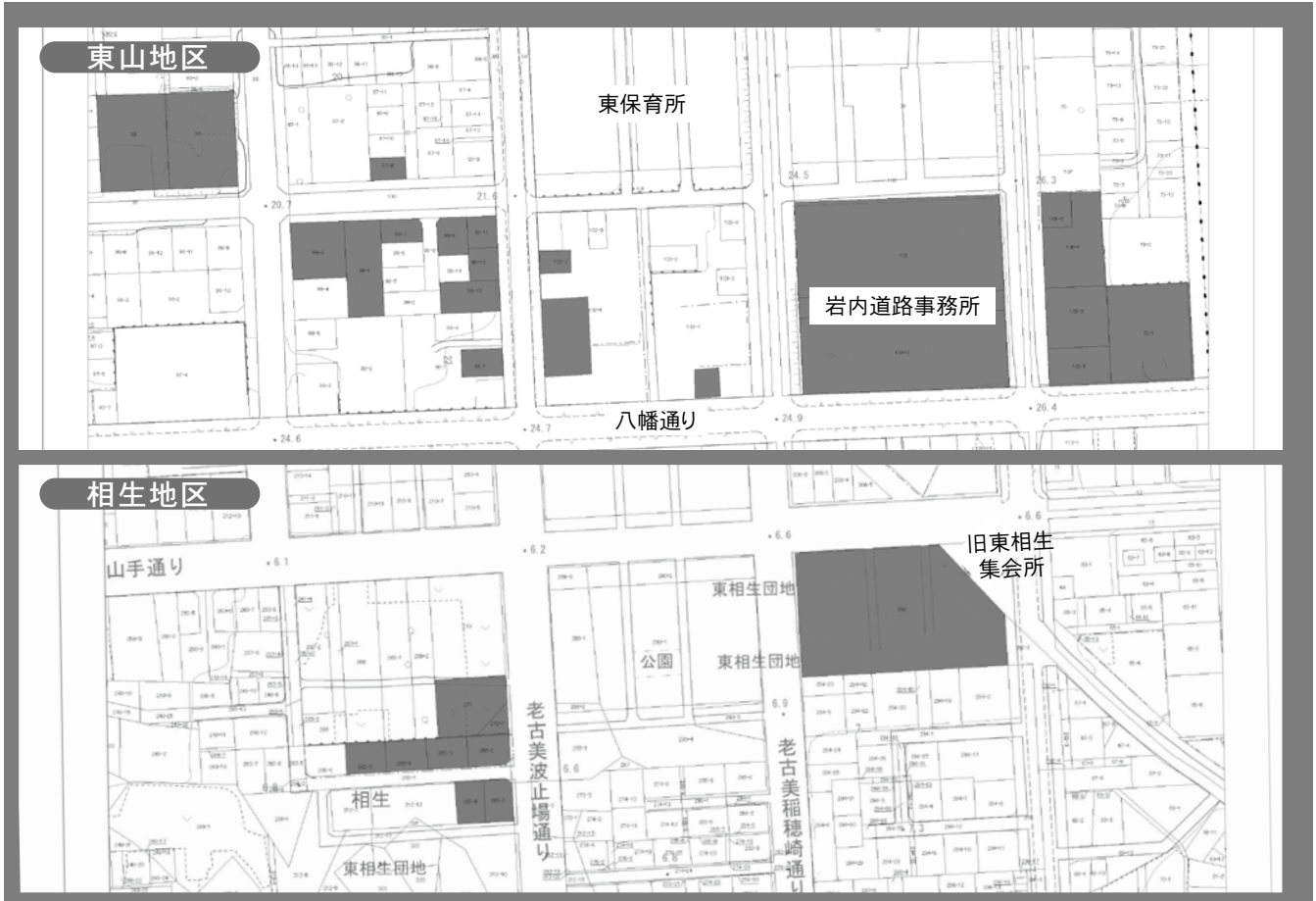

公共下水道への接続はお早めに

公共下水道を使用できる区域においては、【台所・お風呂などの排水は遅滞なく】、【トイレは3年以内】に公共下水道へ接続することが義務付けられているため、接続は早めをお願いします。

※排水設備等の工事は、町が指定した工事店でなければ実施できませんので、必ず【岩内町公共下水道排水設備指定工事店】に依頼してください。

助成制度があります

【台所・お風呂などの排水設備工事は1年以内】、【水洗トイレへの改造工事は3年以内】に実施した場合、補助金等を受けられる制度がありますので、お気軽にご相談ください。

※上限額などの諸条件があります。なお、新築家屋等は助成制度の対象外です。

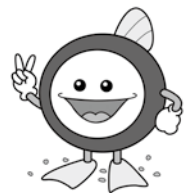

受益者負担金と下水道使用料

受益者負担金は、公共下水道への接続の有無を問わず、供用開始となった区域の土地所有者の方に賦課されます。

下水道使用料は、排水設備等の工事が完了し、実際に公共下水道の使用を開始してからかかります。

■問合せ 業務係 ☎67-7093

生活

くらしの
ガイド

献血にご協力を

移動献血車「ひまわり号」が次の日程で町内を巡回しますので、献血にご協力をお願いします。

※3月21日(木)

- ・小樽開発建設部
- ・岩内道路事務所 10時～11時
- ・岩内協会病院駐車場 12時30分～17時

※3月22日(金)

- ・株式会社吉本組 9時～10時
- ・岩内町役場 11時30分～16時

【問合せ】福祉調整係

☎(67)7083



役場での申告は
3月15日(金)まで

所得税、町・道民税の申告がまだお済みでない方は、期限までに申告するようお願いいたします。役場での申告受付は、事前予約制ですので、来庁前にご連絡ください。



【問合せ】住民税係

☎(67)7091

自動車税種別割の
住所変更をお忘れなく

自動車税種別割は、4月1日現在の登録により課税される税金です。次の場合は、3月中に運輸支局で変更登録をしてください。

【変更登録】

- ・住所が変わったとき
- 【移転登録】
- ・自動車を売買したとき

【抹消登録】

・自動車を使わなくなったとき
※変更登録が間に合わないときは、道税ホームページの「自動車税種別割住所変更手続」から納税通知書の送付先の変更をしてください。

【問合せ】

札幌道税事務所自動車税部
☎011(746)1190

消防署より

【住宅用火災警報器について】

冬は火災が発生しやすく、被害も大きくなりやすい季節です。住宅用火災警報器を設置することで守られる命があります。設置されていないご家庭は、早急に設置をお願いします。
◆必ず設置しなければならない場所
・すべての寝室
・寝室がある階の階段の天井
◆設置をおすすめする場所
・台所等

【1月の救急出動件数】 95件

【問合せ】消防署 ☎(62)1141

引越しの際は
水道手続きをお忘れなく

水道契約の開始・中止などは、役場への届出が必要となります。3月下旬から4月上旬は役場窓口が大変混雑します。事前受付もしていますので、引越し日が決まりましたら、早めに役場④番窓口までお越しください。

また、長期間にわたり家を空ける場合は、水落しなどを必ず行うようお願いいたします。
(給水装置の故障などの修繕費用は所有者の負担となります。)

【問合せ】業務係

☎(67)7093

道営住宅入居者募集

団地名	規模	住戸専用積	家賃の範囲
野東3号棟 401号(4階)	3LDK	70.0㎡	17,000円～ 33,400円
野東4号棟 402号(4階)	3LDK	69.3㎡	17,100円～ 33,600円
野東6号棟 102号(1階)	2LDK	59.0㎡	16,500円～ 32,400円
野東6号棟 202号(2階)	2LDK	59.0㎡	16,500円～ 32,400円

- ◆申込書配布 3月1日(金)～16日(土)
※ご連絡いただいた方に、申込書を送付します。
- ◆申込窓口開設 3月14日(木)～16日(土)
9時～18時(16日のみ17時まで)
- ◆入居抽選会 3月18日(月) 10時
- ◆申込窓口・抽選会場 野東団地集会所

■問合せ・申込み エムエムエスマンションマネジメントサービス株式会社 ☎0134-34-1373

戸籍謄本等の広域交付が始まります

3月1日(金)から、全国の市区町村と国のシステムが連携し、本籍地以外の市区町村窓口でも戸籍謄本等を取得できるようになります。

請求できる方は本人に限られますが、各種お手続きの際にご利用ください。

なお、これまで婚姻届、転籍届等に添付していただいていた戸籍謄本等は不要となります。

- ◆取得できる証明書/戸籍謄本・除籍謄本・改正原戸籍謄本(戸籍抄本等は本籍地でのみ取得可能)
- ◆取得できる範囲/本人、配偶者(生存している方に限る)、父母、祖父母、子、孫
- ◆請求に必要な書類/身分証明書(マイナンバーカード、運転免許証等)
- ◆手数料/戸籍謄本:450円、除籍謄本:750円

■問合せ 戸籍年金係 ☎67-7094

野犬掃とう実施中

野犬掃とうを実施していますので、飼い犬は必ずつなぐようにしましょう。
また、散歩中の犬のフンは必ず持ち帰りましょう。

■問合せ 生活環境係 ☎67-7094

災害義援金を
受け付けています

日本赤十字社岩内分区分区では、令和6年1月に能登半島にて甚大な被害をもたらした地震により被災された方々を支援するため、義援金を受け付けています。募金箱は、役場7番窓口に設置していますので、皆さんのご協力をお願いします。

◆受付期間／12月27日(金)まで
問合せ 福祉調整係
☎(67)7083



奨学金制度を
ご利用ください

大学・高校等に在学する学生・生徒の方を対象に、奨学金の貸付を行います。

◆貸付金額

大学生 月額2万円以内
短期大学生・高校生等 月額1万円以内

◆返還期間

卒業後6か月から10年以内

◆貸付利子／無利子

◆申込み／4月1日(月)～10日(水)

問合せ申込み 教育委員会
☎(67)7099

ご案内

IWANAI RESORT
(スキー場) 情報

今シーズンの営業は、3月10日(日)までの土曜日・日曜日のみを予定しています。

レストランのみのご利用もできますので、様々なメニューをお楽しみください。

◆営業時間

ゲレンデ 9時～15時30分
レストラン(カフェ) 10時30分～15時

レストラン(ランチ) 11時～14時30分

※積雪状況により営業日を変更する場合がありますので、ご了承ください。

問合せ IWANAI RESORT
(イワナイリゾート)
☎(62)4622

マイナンバーカード
臨時窓口

お仕事などで、平日の来庁が難しい方は臨時窓口をご利用ください。

なお、ご利用の際には、3月21日(木)までに、必ず予約をお願いします。

◆とき／3月23日(土)9時～正午

問合せ予約 戸籍年金係
☎(67)7094

イベント

令和5年度
スポーツ・芸術文化表彰式

◆とき／3月7日(木) 16時
◆ところ／文化センター

問合せ 教育委員会
☎(67)7099

後志管内スポーツ
推進委員協議会研修会

◆とき／3月10日(日) 13時
◆ところ／文化センター

◆参加料／無料
◆内容／ラジオ体操講習会
◆講師／NPO法人
全国ラジオ体操連盟理事
桜田 敬子 氏
藤元 直美 氏

問合せ 教育委員会
☎(67)7099

家庭教育講座

◆とき／3月17日(日) 13時30分

◆ところ／文化センター

◆参加料／無料

◆内容／絵本の読み聞かせ体験、集団わらべうた遊び

◆講師／岩内町ブックスタートをサポートする会

問合せ 教育委員会
☎(67)7099

パソコン実務科受講生募集

- ◆期間／5月24日(金)～8月23日(金)
(土曜日、日曜日、祝日は休み)
- ◆とき／9時～15時50分(日程により多少変更あり)
- ◆ところ／岩内地域人材開発センター
- ◆内容／初心者を対象にパソコンに関する幅広い知識とワード・エクセル・プレゼンテーション等の技術を学び、就職に役立つ資格取得を目指します。
- ◆受講料／無料(テキスト代約6,000円と検定料がかかります)
- ◆定員／10名
- ◆対象／雇用保険受給者または公共職業安定所長の受講指示が受けられる方(雇用保険の受給資格がない方でも、公共職業安定所長の推薦により受講可能)
- ※雇用保険受給者で要件を満たす方は、受講手当・通所手当が支給されます。
- ◆申込み／3月22日(金)～4月23日(火)

■問合せ 岩内地域人材開発センター ☎62-2183
■申込み 岩内公共職業安定所 ☎62-1262

パソコンの無料回収

家庭で不要になったパソコンは、町と協定を締結している「リネットジャパンリサイクル株式会社」が宅配便による無料回収をしています。

【宅配回収の流れ】

- ①リネットジャパンへ申込み
(<https://www.rennet.jp>)
- ②パソコン等をダンボールに詰める
- ③宅配業者が希望日に回収

【詳しくは】

リネットジャパンリサイクル株式会社
<https://www.rennet.jp>
(「リネットジャパン」を検索)



■問合せ リネットジャパンリサイクル株
☎0570-085-800

5 ノッタライン停留所除雪のお礼

商店街や地域の皆さんによる停留所付近の除雪のおかげで、快適なバス利用がされています。除雪にご協力いただき、ありがとうございました。

■問合せ 生活環境係 ☎67-7094

岩内町歴史講演会

下田博士の業績や人となりを知る講演会を開催します。
今回の演題は、「鷹台町から宮園町へ 日本アスパラガス株式会社と女子教育」です。
◆とき／3月23日(土) 13時30分
◆ところ／文化センター
◆講師／下田 尊久 氏
◆問合せ 総務係 ☎(62)1011

募 集

令和6年度青少年スポーツ・文化教室

◆期間／4月～翌年3月
◆時間／18時30分～20時
◆ところ・内容・曜日
◎岩内地域人材開発センター
空手 月曜日・隔週金曜日
剣道 火曜日・隔週金曜日
◎文化センター
書道 水曜日
◆対象／小学生～高校生
◆参加料／無料
(保険料と教材費がかかります。)
◆申込み／3月11日(月)～22日(金)
◆申込書設置場所
教育委員会、文化センター、岩内地域人材開発センター
◆問合せ・申込み 教育委員会 ☎(67)7099

令和6年度(第1回)北海道警察官採用試験

◆受験資格
平成4年4月2日から平成19年4月1日までに生まれた方
◆試験日／4月28日(日)
◆受付期間／3月29日(金) 17時まで
◆問合せ 岩内警察署 ☎(62)0110

財務専門官採用試験

◆受験資格
①平成6年4月2日から平成15年4月1日までに生まれた方
②平成15年4月2日以降生まれの方で次に掲げる方
大学・短期大学・高等専門学校を卒業または令和7年3月までに卒業見込みの方
◆試験日／5月26日(日)
◆受付期間／3月25日(月)まで
◆問合せ 北海道財務局人事課人事係 ☎011(709)2311

怒涛まつり意見募集

怒涛まつりに関するご意見やアイデアをお聞かせください。一緒にまつりを企画運営する実行委員も募集しております。
◆問合せ いわなない怒涛まつり 実行委員会(観光係内) ☎(67)7096

生涯学習講座

講座に参加して知識と教養を高め、健康で明るい生活を送りませんか。
【町民大学講座】
◆期間／4月～11月 毎月1回
◆ところ／文化センター他
◆内容／講話・研修視察など
※詳しい日程や内容は広報でお知らせします。
◆対象／一般
◆受講料／無料
※参加費や材料費がかかる場合があります。
◆申込み／4月8日(月)まで
【寿趣味の学級】
◆期間／4月～11月
・詩吟 (第2・第4月曜日)
・カラオケ (第2・第4木曜日)
◆ところ／老人福祉センター
◆対象／おおむね65歳以上の方
◆受講料／無料
◆定員／各学級30名程度
◆申込み／定員まで随時受付
◆問合せ・申込み 教育委員会 ☎(67)7099



ごみの出し方と「さんあ〜る」のご利用

ごみ・資源物はルールを守って出しましょう

最近、汚れたままの資源物を出すなどのルール違反が増えています。資源物の収集場所は、地域の方がボランティアで管理しています。管理している方の負担が増えることにもなりますので、必ずルールを守りましょう。ごみ・資源物の出し方がわからない場合は、「分別ガイドブック」または、ごみ分別アプリケーション「さんあ〜る」を確認いただくか役場までお問い合わせください。
※缶・ペットボトルは、つぶさず、そのまま出しましょう。



ごみの分別・出し方を確認!「さんあ〜る」をご利用ください

「さんあ〜る」は、ごみの出し方や分別方法のほか、地域の収集日などをスマートフォンやタブレット端末から、いつでも確認することができるアプリケーションです。

また、分別検索機能に加えて、町からのお知らせを受け取ることができるなど、ごみについての情報を簡単に取得することができます。

詳しくは、右記QRコードを読み取る、またはホームページをご覧ください。



Android



i P h o n e

◆問合せ 生活環境係 ☎67-7094

有償ボランティア

除雪で困っている方がたくさんいます。自分のできる範囲の中で、地域に貢献することができる有償ボランティアに参加してみませんか。 ◆問合せ 岩内町ボランティアセンター (岩内町社会福祉協議会) ☎62-3328

3月講習・相談・催しのご案内

相談料は無料です。
どなたでもお気軽にご相談ください。

行事名	内容	とき	ところ	問合せ
3月・4月の 運転免許更新時 講習	「運転免許証更新連絡書」が届きましたら、更新手続きができる期間内に更新手続きを済ませて、受講してください。 ※有効期限までに受講しなければ、免許が失効します。	一般講習(13:00~14:00) 3月7日(木)・4月11日(木) 優良講習(14:30~15:00) 3月7日(木)・4月11日(木) 違反・初回講習 (15:30~17:30) 3月7日(木)	文化センター	岩内地方交通安全協会連合会 (岩内警察署内) ☎ 62-0110
弁護士相談 要予約	相続・遺言、離婚、労働問題、借金、交通事故など、身近なトラブルに関する相談に弁護士が応じます。	3月6日(水)、13日(水) 27日(水)	札幌弁護士会 しりべし弁護士 相談センター (佐藤精肉店隣)	同左 ☎ 62-8373 ※予約受付時間 10:00~16:00
年金相談 2日前まで予約	各種年金相談を行います。予約時に基礎年金番号がわかるものをご用意ください。	3月28日(木) 9:00~13:00	文化センター	小樽年金事務所 ☎ 0134-65-5002
こころの健康相談 1週間前まで予約	こころの健康に関する相談に専門の医師が応じます。	3月5日(火) 13:00	岩内保健所	同左 ☎ 62-1537
女性の健康相談 要予約	女性固有の心身の悩みに保健師が相談に応じます。	3月28日(木) 13:00~15:00	岩内保健所	同左 ☎ 62-1537
はつらつ元気塾	65歳以上の方を対象にリズムに合わせた体操などを通じて筋力アップを目指します。 持ち物：タオル、飲み物	3月27日(水) 10:00~11:00	文化センター	岩内町地域包括支援センター ☎ 61-4567
ポップ食堂	みんなで昼食を食べませんか？あそびのコーナーでは「おきあがりこぼし」を作っておそびます。	3月16日(土) 11:00~13:00 子ども100円、大人300円	働く婦人の家	ポップ食堂の会 代表 金沢久美子さん ☎ 090-8900-1425
あきんど市 イベント	限定グルメやお買い得品を取り揃えてお待ちしております。 地元商店でのお買い物をお楽しみください。	3月15日(金)、16日(土)	大きな「のれん」が目印の各店舗	岩内商工会議所 ☎ 62-1184

北海道 お米・牛乳・子育て応援事業 (第二弾)

北海道では、食料品などの物価高騰の影響を受けている子育て世帯の負担軽減と道産品の消費拡大を図るため、平成17年4月2日から令和6年4月1日までに生まれた子ども(対象児童)がいる北海道内の世帯に商品券等を支給しています。

詳しくは、申請者用コールセンターまたは専用ホームページQRコードでご確認ください。

なお、申請の際は、送料がかからず、お問い合わせや書類の追加提出等がスムーズな「電子申請」をお勧めしますが、「郵送申請」をご希望の方は、申請書を役場社会福祉課に設置していますので、ご利用ください。

申請に関する問合せ先/申請者用コールセンター ☎ 011-350-7371
<https://hkd2023kosodate-ouen.jp>

専用ホームページ
QRコード



母子健康包括支援センター&保健センターガイド

※発熱や風邪症状等がみられる場合には、参加を見合わせるようご協力をお願いします。

★お子さんについてのご相談や計測、健康に関するご相談は、随時対応しますので、お気軽にご連絡ください。

子育て情報

ご利用の方はご予約ください

◎こども何でも相談

3月6日(水) 10:00~16:00受付 (予約優先)

3月26日(火) 10:00~16:00受付 (予約優先)

○育児・栄養相談、身体計測(タオル持参)ができます。

◎ままくらす

3月15日(金) 10:00~11:30 (前日までに要予約)

(対象:産後6か月~1年頃までの産婦さんとそのお子さん)

○産後のからだやこころの変化、おっぱいやからだのケア、あかちゃんのケアなど、断乳・卒乳をテーマに助産師がお話しします。



対象の方はご確認ください

※対象の方には、個別に受付時間等をご案内しています。決められた時間内でのご来場にご協力をお願いします。

◎幼児健診

1歳6か月児 (対象:令和4年7月生まれ)	3月5日(火)
3歳児 (対象:令和3年1月~2月生まれ)	

◎ふれあい教室

○あかちゃんがパパやママとの「ふれあい」とおして健やかに発育・発達ができるように、生後2か月・4か月・7か月・10か月とお子さんの成長の節目に子育てに役立つ情報を発信します。

お子さんの成長を確認したり、これまでの子育てを一緒に振り返りましょう。

のびのびクラス(生後2か月前後) (対象:令和6年1月生まれ)	3月12日(火) 10:00~10:15受付
にこにこクラス(生後4か月前後) (対象:令和5年11月生まれ)	3月13日(水) 10:00~10:15受付
もぐもぐクラス(生後7か月前後) (対象:令和5年7月~8月生まれ)	3月21日(木) 10:00~10:15受付
よちよちクラス(生後10か月前後) (対象:令和5年5月生まれ)	3月19日(火) 10:00~10:15受付

健康づくり情報

ご利用の方はご予約ください

◎町民健康相談

3月18日(月) 10:00~11:30受付 (予約優先)

13:00~15:30受付 (予約優先)

○血圧や血糖が高めで体重を減らしたい方、食事や生活習慣の工夫についてアドバイスします。

○健康診断などの検査結果の見方や改善に向けたお手伝いをします。血液データのある方はご持参ください。

○血圧測定、尿検査、体脂肪測定もできます。

○ご家族の健康についてもご相談ください。

お済みですか?

予防接種! 3月30日(土)まで

次の予防接種は、接種期限を過ぎますと、接種費用の全額が自己負担となりますので、受け忘れのないようご注意ください。

麻しん風しん混合第2期予防接種 平成29年4月2日~平成30年4月1日生まれのお子さん

高齢者用肺炎球菌予防接種 次の2つに該当する方

① 令和5年4月2日~令和6年4月1日の間に65、70、75、80、85、90、95、100歳の誕生日を迎える方

② ①に該当する方のうち、これまでにこの予防接種を受けたことがない方

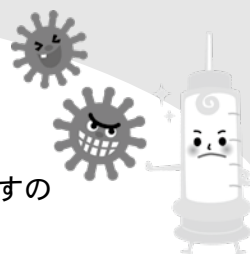

■問合せ・申込み 健康推進係 ☎67-7086

3月 は 自殺 予防 月間 です

ストレスって何？



たとえば、あなたがクラスの代表や団体の代表として、大勢の前で発表しなければいけなくなった、という状況を思い浮かべてください。「うまくやれるだろうか」という緊張から、心臓がドキドキしたり、手に汗をかいたりしませんか？

これは、ストレスに対抗するために、いわば体が頑張っているわけです。

「うまくできなくてもよい」と思うとあまり緊張しませんね。ですから、緊張したりドキドキするのは悪いわけではありません。それだけ頑張る気持ちが強いということです。

しかし、強いストレスがかかった状態が続くと、やがて、こころと体は疲れてしまい、「もう頑張れない状態」になってしまいます。これらはみんな自然な反応です。

ところが、ここでさらに頑張り過ぎてしまうと、私たちのこころと体は、いよいよ調子を崩してしまうでしょう。

(厚生労働省「こころもメンテしよう～若者を支えるメンタルヘルスネット～」より引用)

悩んだら

辛くなったら

苦しくなったら

まず相談！

電話で無料相談	SNS で相談
#いのち SOS <small>おもい ささえる</small> 0120-061-338 24 時間対応 (木：0:00～6:00 以外)	生きづらびと LINE、チャット、X(旧 Twitter) 月火水木金：8:00～22:30 土日：11:00～22:30
よりせいホットライン <small>つなく ささえる</small> 0120-279-338 FAX 0120-773-776 24 時間対応	こころのほっとチャット LINE、チャット、X(旧 Twitter)、Facebook 毎日 12:00～15:50、17:00～20:50、21:00～23:50 (月 4:00～6:50 毎月最終土日 24:00～5:50)
いのちの電話 <small>なやみ こころ</small> 0120-783-556 16:00～21:00 (毎月 10 日は 8:00～翌 8:00)	あなたのいばしょ チャット 24 時間対応
子供の SOS 相談窓口 <small>なやみあう</small> 0120-0-78310 24 時間対応	10 代 20 代の女の子専用 LINE 月水木金土 10:00～22:00 (21:30 まで受付)
チャイルドライン※ 18 歳までの子ども専用	
 0120-99-7777 毎日 16:00～21:00	チャット 毎週火水木金土 16:00～21:00 第 1・第 3 月 16:00～21:00

めざせ!木田金次郎

【第29回 ふるさとこども美術展】

四半世紀を超える歴史を重ねた、後志地方最大の絵画公募展です。
管内の小中学生から寄せられた作品の中から、「木田金次郎賞」をはじめ、全応募作品875点から選ばれた約400点の作品を展示します。

開催期間 3月10日(日)まで 展示室4 入場無料

休館日 3月4日(月)

開館時間 10:00~17:00 (入館は16:30まで)

※この展示のみ臨時開館して開催します。

午後5時までですのでご注意ください。



【木田金次郎賞】「港の船」
木村 絆音さん(東小学校6年)

◆美術館は4月より開館します

「木田金次郎 大作の魅力・小品の魅力」をはじめ、各種企画展などを予定しています。

■問合せ 木田金次郎美術館 ☎63-2221

■ホームページ 美術館や町的话题を発信中! <https://www.kidakinjiro.com>



みんなおいでよ 絵本館

3月のテーマ「卒園・入学」

寂しい卒園?不安な入学?いえいえ、楽しい出会いや行事がたくさん待っています。絵本で新生活へのイメージを膨らませ、不安をふきとばしてください。

日差しが暖かい日も増えただけれど、思い切り外遊びができない今、おうちで絵本を読んでウキウキしませんか。

今月の新刊

- ★ねこのおひろや 文:くさか みなこ
- ★でんでんでんしゃ 作:林 木林
- ★おひろのいえで 作:新井 洋行
- ★しあわせになあれ 詩:弓削田 健介



おはなし会のお知らせ

と き 3月16日(土) 10:30
と ころ 文化センター1階 和室



■問合せ 絵本館 ☎62-0001(文化センター内)

■休館日 毎週日曜日・月曜日・木曜日・祝日 29日(金)・30日(土)はお休み

文化センター新刊図書

【一般図書】(掲載した図書の他にも1冊あります)

- ◆大常識 百田 尚樹
- ◆台北アセット 公安外事・倉島警部補 今野 敏
- ◆俺ではない炎上 浅倉 秋成
- ◆さよなら、子ども虐待 細川 貂々・今 一生
- ◆爆身 ボディガード・キリ2 大沢 在昌
- ◆予幻 ボディガード・キリ3 大沢 在昌
- ◆野心 ボーダーズ3 堂場 瞬一
- ◆恋か隠居か 新・酔いどれ小籐次26 佐伯 泰英
- ◆隠居おてだま 西條 奈加
- ◆余白の迷路 赤川 次郎

【児童図書】

- ◆角川アニメ絵本 屋根裏のラジャー スタジオポノック
- ◆5秒後に意外な結末 ミダス王の黄金の指先 桃戸 ハル
- ◆徳間アニメ絵本40 君たちはどう生きるか 宮崎 駿
- ◆じごく小学校 有田 奈央
- ◆オニのサラリーマン じごくのしんにゅうしゃいん 富安 陽子
- ◆下水道のサバイバル1 ポドアルチング

■問合せ 図書室 ☎62-0001(文化センター内)

■休館日 毎週月曜日

幼稚園・保育所・学校 情報 3月

高田幼稚園 61-2288	2日 ひなまつり音楽会 8日 お誕生会 16日 卒園式 22日 修了式	東小学校 62-0246	11日 6年生を送る会 18日 卒業式 22日 修了式
岩内幼稚園 62-1666	5日 お誕生会 7日 お別れ会 14日 卒園式 22日 修了式	西小学校 62-0263	1日 6年生を送る会 19日 卒業式 22日 修了式
東保育所 62-7555	1日 ひなまつり会 7日 児童お別れ会 13日 お誕生会 26日 修了式	第一中学校 62-0333	12日 同窓会入会式 13日 3年生を送る会 15日 卒業式 22日 修了式
西保育所 62-1162	1日 ひなまつり会 7日 児童お別れ会 12日 お誕生会 26日 修了式	第二中学校 62-0289	12日 3年生を送る会 15日 卒業式 22日 修了式
子育て 支援センター あすばら 62-7530	7日 おたのしみ会 8日 ミニシアター 21日 リラックスヨガ 22日 ミニシアター	岩内高校 62-1445	1日 卒業式 22日 終業式

■問合せ 各幼稚園・保育所・学校

令和6年度 文化センターサークル講座申込受付

◆期 間 4月～翌年3月

◆申込み 3月5日(火)～3月15日(金)

※文化センターに設置の申込用紙より申込みください。
現在受講中の方も改めて申込みが必要です。
電話での申込みはできませんので、ご了承ください。

曜日	サークル名	区分	時間	定員	対象
火	童謡を歌う会 コールカリヨン	毎週	13:00～15:00	30	女性
	女声合唱団リラ	毎週	19:00～21:00	40	女性
	書道 (一般・小山内先生)	月3回	19:00～21:00	20	一般
水	岩内混声合唱団 「しおさい」	第2・4	19:00～21:00	40	高校生以上 一般
	舞踊 (さつき舞踊会)	毎週	19:00～21:00	20	一般
木	書道 (一般・佐藤先生)	月3回	18:30～20:30	30	小学生以上 一般
	追分民謡	毎週	19:00～21:00	15	一般
金	ストレッチ 体操クラブ	毎週	10:00～11:00	30	60歳 以上
	バレエストレッチ (一般)	毎週	10:30～12:00	30	一般
	フラダンス 愛好会	毎週	13:00～16:00	30	女性

曜日	サークル名	区分	時間	定員	対象
金	陶芸(夜の部)	毎週	18:00～21:00	10	一般
	詩吟	毎週	18:00～21:00	30	一般
	社交ダンス	毎週	18:00～21:00	20	45歳 以上
土	陶芸(昼の部)	毎週	9:00～12:00	10	一般
	生け花(池坊)	月2回	13:00～15:00	10	小学生以上 一般
	バレエ	毎週	13:00～17:00	45	4歳 以上
	俳句	第2	13:30～16:00	30	一般
日	短歌	第1	14:00～17:00	30	高校生以上 一般
	短歌	第2	13:00～17:00	30	高校生以上 一般
	フラワーデザイン	第1・3	13:00～15:00	20	女性

新規の方、大歓迎！見学もできます

■問合せ 教育委員会 ☎67-7099

地域おこし協力隊通信VOL.42

町外から移住し、観光や高齢者福祉、移住定住の促進など、様々な地域協力活動に取り組む「地域おこし協力隊」。今回は、柴田 溪隊員の活動を紹介します。

皆さん、こんにちは。地域おこし協力隊の柴田です。

1月27日に共和町のかかし古里館へ行ってきました。

というのも、そこで開かれた砂絵のワークショップに参加するためだったのですが、実は共和町の教育委員会の方から見本となる絵のご依頼を受けていたのです。

当日は参加者の方々と交流できただけでなく、楽しんでいただけたことを直に感じられてとても貴重な体験となりました。

ひとつひとつの活動が認知され岩内町でのご依頼も少しずつもらえるようになってきた中、町外からもお話をいただけるようになり嬉しく思っています。

これからも、活動の幅を広げられるよう頑張ります。

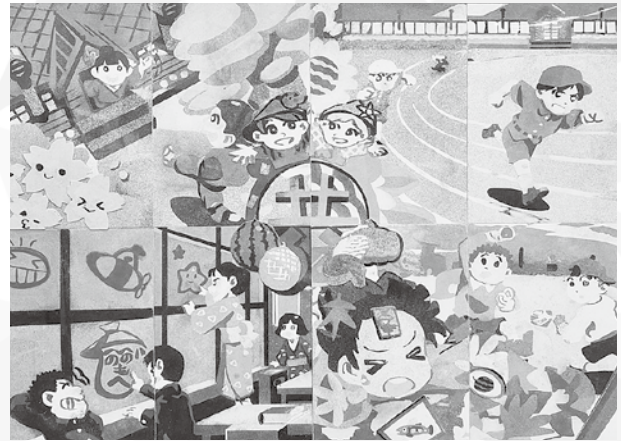

【ワークショップで作成された砂絵】

■問合せ 地域創生係 ☎62-1011

< 町のDXに向けた取組 その2 >

町では、町民皆さんの利便性向上を図るため、国の交付金などを活用し、DXの推進に向けて取り組んでいます。

コンビニエンスストアで公金支払いができます[令和6年度発行分から]

これまで町内金融機関や役場窓口でしか支払えなかった、税や水道料金などの「納付書での公金支払い」が、コンビニエンスストアで支払いできるようになります。

◇支払いができる公金【バーコードが納付書に印字されます】

- 町税(町・道民税、固定資産税・都市計画税、軽自動車税(種別割)、国民健康保険税) ○後期高齢者医療保険料
- 介護保険料 ○住宅使用料・駐車場使用料 ○保育料 ○水道料金・下水道使用料(4月30日発行の納付書から可能)

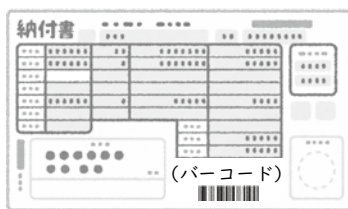

納付書用にコンビニ用
バーコードを印字



金融機関や役場窓口に加え、
コンビニで支払うことが可能に

「書かない窓口」事前申請ができます

広報2月号でお知らせした「書かない窓口」について、役場に来る前に、必要な申請書をご自身で入力・作成する「事前申請」ができます。

専用サイトから手続きに必要な申請書を作成(情報入力)し、メールで発行されるQRコードを役場窓口で提示することにより、手続きが始まります。

[専用サイトQRコード]



■問合せ 庁舎・情報管理係 ☎62-1011

俳句

凍ゆるみ戸の開け閉めの軽きこと
 花便り隅田川より届きけり
 あれこれと眠れぬ夜の雪明り
 風花や五千歩の我鼓舞しつづ
 雪解道ひらがなもじの坂くだり
 写メールの絵文字読みとる去年今年
 保育士に決まりて忙し弥生かな
 春めくも菜園構造ままならず
 流さるる籬に姉妹灯をともす

江口和江
 川野良子
 菊池憲一
 久保クニコ
 佐藤芳子
 杉山捷子
 千葉正憲
 花田敏正
 松本さよし



大橋明浩・智代さんの
 長男 順風 くん(12歳7か月)
 長女 希帆 ちゃん(4歳)
 (宮園)
 妹思いの優しい順風とお兄ちゃんが
 大好きな希帆ちゃんです☆

— 岩内の人口 — (1月末現在住民基本台帳)

世帯数	6,393世帯	前月比	(-9)	前年比	(-43)
人口	11,086人		(-11)		(-227)
男	5,244人		(+3)		(-101)
女	5,842人		(-14)		(-126)

戸籍の窓口

おたんじょう

△高台▽	清水 一葉	1・27	慎耶
△大和▽	藤野 香季那	2・2	おまむり

おくやみ

△東山▽	佐藤 和子	1・19	92歳
△大浜▽	北野 清治	2・12	87歳
△万代▽	川筋 洋子	2・5	77歳
△栄▽	大嶋 俊一	2・6	84歳
庭田 義寿	2・1	67歳	
△高台▽	森嶋 敏行	2・8	87歳
△清住▽	辻 正人	1・16	73歳
△相生▽	下平 洋子	2・10	88歳
△宮園▽	瀧澤 紀夫	2・13	79歳

木村 修三 2・14 78歳

およろこび

△野東▽	上野 禮子	1・21	98歳
中塚 昭	1・23	95歳	
原田 太智	△岡崎 玲以		
古谷 征宗	△大嶋 英里子		
宮崎 嵩大	△竹田 麻弥		
谷藤 海翔	△土井 咲穂		

防災

△防災無線の受信確認△
 △ご家庭の防災無線の受信状態はいかがでしょうか？
 △受信機は設置場所の指定がありませんので、受信状態が悪い時は、窓際や障害物の少ない場所へ移動をするだけでも、改善する可能性があります。
 △受信機の取扱方法や、ご不明点がありましたら、危機管理係までご連絡ください。
 危機管理係

☎(62) 1011

まちがどスポーツ



2月2日 西小学校一日入学

1年生の先輩たちと一緒にカエルの折り紙を折って上手に飛ばすことができました。



2月3日 少年少女野球特別教室

元プロ野球選手の牧谷さんと一緒に、みんなで野球を楽しみました。野球してるぜ！



2月10日 岩内幼稚園雪中運動会

勢い余ってソリからひっくり返ったりする場面に笑いが起きていました。



2月18日 少年スキー大会

選手の皆さんは、コースを一気に滑り降りるスピード感を楽しんでいるようでした。

ちびっコギャラリー 東小学校

字のバランス・止め・はらい・はねの4つに気をつけました。



六年 清水 桜介 くん
「伝統を守る」

「伝統」という字を大きく書きました。

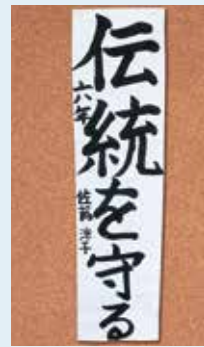

六年 佐藤 涼子 さん
「伝統を守る」

伝統の「統」の大きさが小さすぎないように書きました。



六年 濱崎 葵衣 さん
「伝統を守る」

全体的に字の大きさを気をつけました。

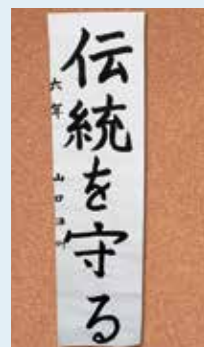

六年 山口 湊叶 くん
「伝統を守る」