

広報 No.806

いわない 6

2023(令和5年)

編集・発行

岩内町総務課



西小学校の遠足 運動公園でお弁当 ♪

★電力・ガス・食料品等価格高騰重点支援給付金	2	★くらしのガイド	6~10
★住宅取得に係る補助事業	3	★母子健康包括支援センター&保健センターガイド	11
★納税通知書が届きます	4	★地域おこし協力隊通信	16
★国民健康保険税の軽減措置等	5		
★特定健診・がん検診/無料クーポン券			

12~13



マチイロ

広報紙をスマホなどで
閲覧できます



住民税非課税世帯等に対する

「電力・ガス・食料品等価格高騰重点支援給付金」のご案内

① 給付金の支給額 1世帯あたり 3万円

② 給付金の対象となる世帯

A. 住民税非課税世帯

令和5年6月1日時点の住民基本台帳上の世帯において、世帯の全員が令和5年度住民税（均等割）が非課税の世帯

■ 給付金の支給手続き

『電力・ガス・食料品等価格高騰緊急支援給付金（5万円）』を受給した世帯は、受給口座に振り込みますので、**手続きは必要ありません。**
（受給口座を解約している場合は下記までご連絡ください。）

ただし、上記給付金の受給日以降に、世帯員の異動があった方は、手続きが必要となりますので、町より確認書を送付します。
必要事項を記入の上、同封の返信用封筒により返信ください。

■ 給付金の支給時期

7月上旬以降から順次、支給開始予定

（確認書による手続きが必要な世帯は、受理した日から2週間程度で支給）

問 合 せ 先

福祉調整係



67-7083

受付時間 8:45~17:15（土・日・祝日を除く）

B. 家計急変世帯

上記Aの世帯以外で、予期せず収入が減少し、令和5年中の世帯全員の収入が非課税相当まで減少した世帯

※支給要件等、詳しくは町ホームページまたは下記までお問合せください。

問 合 せ 先

岩内町社会福祉協議会
（老人福祉センター内）



62-3328

受付時間 8:45~17:15（土・日・祝日を除く）

令和5年度住宅取得に係る補助事業のご案内

岩内町内に新築住宅を建設または購入する方や、中古住宅を購入する方に対し、定住を促進し町の活性化に寄与することを目的とした補助事業です。

対象者

- ①若年夫婦世帯
世帯主および配偶者が40歳以下の子ども
いない世帯
- ②子育て世帯 中学生以下の子どもがいる世帯
- ③転入世帯 岩内町に3年以内に転入した世帯
※転入日より前の3年間岩内町に住民登録の
ない世帯に限る

新築住宅取得補助事業

補助基本額	加算額
50万円	①若年夫婦世帯 50万円
	②子育て世帯 子ども一人あたり 50万円 ※最大3人 (150万円)
	③転入世帯 50万円
	④町内業者施工 50万円

中古住宅取得補助事業

補助基本額	加算額
取得費×20% (上限25万円)	①若年夫婦世帯 25万円
	②子育て世帯 子ども一人あたり 25万円 ※最大3人 (75万円)
	③転入世帯 25万円

申請受付期間

令和5年7月1日(土)から
※申請期間内に先着順で受付けます。
※補助金支出見込み額が予算枠を超えた時点で終了とさせていただきます。
※補助金には対象住宅などの要件(令和5年4月1日以降の工事請負・売買契約など)があります。

都市計画係からのお知らせ

6月は屋外広告物クリーン強化月間

北海道では、良好な環境の維持や危害防止のため、条例により屋外広告物への規制を行っています。町の良好な環境づくりのため、皆様のご協力をお願いします。
なお、不法な簡易広告(貼り紙や旗、立て看板等)は撤去させていただきます。

建築係からのお知らせ

家の耐震について

毎年全国で大きな地震が発生し、甚大な被害をもたらしています。昭和56年5月31日以前の建物は古い耐震基準で建てられており、大きな地震が発生した場合、倒壊する恐れがあります。
また、阪神・淡路大震災では、亡くなられた方の約9割が建築物の倒壊や家具の転倒によるもので、そのうち旧耐震基準の建物に被害が集中しています。

今、「家のこと」を考えてみませんか。



■問合せ 建築係・都市計画係 ☎67-7097

第1期の
納期限は
6月30日(金)
です

まもなく 町・道民税、国民健康保険税 納税通知書が届きます

今年度の町・道民税および国民健康保険税の納税通知書を、6月中旬に発送します。お手元に届きましたら、内容をご確認のうえ、忘れずに納期限までに納めましょう。

※現住所と住民登録が異なる場合、納税通知書が届かないことがあります。6月21日(水)までに届かない場合は、お手数ですがご連絡をお願いします。

『地方税統一QRコード』を利用した町税の納付ができます！

従来の納付方法(窓口・口座振替)のほか、納付書に印字される地方税統一QRコードを利用して、スマートフォンなどからクレジットカードやインターネットバンキング等で納税できます。ぜひご利用ください。

※納付書にQRコードが印字されているものから随時使用できます。

【対象税目】

○町・道民税(普通徴収) ○固定資産税・都市計画税 ○軽自動車税(種別割) ○国民健康保険税

【納付までの流れ】

- ①地方税お支払サイトへアクセス
- ②地方税お支払サイトよりeL-QR読み取り画面から納付書に記載されているQRコードを読み取り、納付額を確認する。
- ③支払方法を選択する(クレジットカードやインターネットバンキング等)⇒手続き完了
- ④スマートフォン決済アプリからも納付できます。対応するアプリは地方税お支払サイト(<https://www.payment.eltax.lta.go.jp/>)で確認できます。

※詳しくは納税通知書に同封されるチラシをご覧ください。

地方税お支払サイト



QRコードは
(株)デンソーウェーブ
の登録商標です

◆口座振替をご利用ください

納めに行く手間や納め忘れをなくすため、便利な口座振替をご利用ください。
振替納付日は、納期月の26日です。※26日が土・日・祝日の場合は、翌営業日となります。

◎手続き

納税通知書、預金通帳、預金通帳の届け出印をご持参のうえ、取扱金融機関または税務課で手続きをお願いします。

◎取扱金融機関

北洋銀行岩内中央支店 北海道銀行岩内支店 北海道信用金庫岩内支店 岩内郡漁業協同組合
きょうわ農業協同組合岩内支所 ゆうちょう銀行

◆もし疑問に思ったら

納税通知書の内容に不明な点がありましたら、税務課までお問合せください。
税額に納得がいけない場合、「審査請求」をすることができます。(ただし、期限があります。)

◆納税が困難な場合は必ず相談を

税金は、指定された納期限までに全額を自主的に納付しなければなりません。病気や失業、給与の減少などにより納付が難しい方につきましては、お早めにご相談ください。

■問合せ 税務課 ☎67-7091

国民健康保険税の軽減措置等を改正しました

■軽減基準の拡大

所得の低い世帯の負担を少なくするため、前年中の世帯の所得金額の合計が基準額を下回る場合、保険税の均等割と平等割の税額が7割、5割または2割軽減となります。

このうち5割と2割の軽減対象となる基準額を引き上げ、軽減制度を拡大しました。軽減を受けるための申請手続きは必要ありませんが、所得を申告していない世帯は軽減制度が適用されませんので、ご注意ください。

軽減割合	前年所得の合計額	
	改正前	改正後
7割軽減	43万円+ 10万円×(給与・年金所得者数-1)以下	(改正なし) 43万円+ 10万円×(給与・年金所得者数-1)以下
5割軽減	43万円+(28万5千円×被保険者数)+ 10万円×(給与・年金所得者数-1)以下	43万円+(29万円×被保険者数)+ 10万円×(給与・年金所得者数-1)以下
2割軽減	43万円+(52万円×被保険者数)+ 10万円×(給与・年金所得者数-1)以下	43万円+(53万5千円×被保険者数)+ 10万円×(給与・年金所得者数-1)以下

■課税限度額の改正

地方税法施行令の改正に伴い、課税限度額（納める保険税の上限額）を引き上げました。改正後の限度額は、右表のとおりです。

課税限度額	改正前	改正後
基礎課税額(医療分)	65万円	(改正なし) 65万円
後期高齢者支援金等課税額(支援分)	20万円	22万円
介護納付金課税額(介護分)	17万円	(改正なし) 17万円
合計	102万円	104万円

■問合せ 税務課 ☎67-7091

申告書等提出先の変更について

倶知安税務署への申告書、申請書等を提出する場合の送付先が次のとおり変更になります。

変更時期		令和5年	令和5年
		7月9日まで	7月10日以降
提出方法			
e-Tax		倶知安税務署	倶知安税務署
書	郵送	倶知安税務署	札幌国税局業務センター函館分室 〒040-8505 函館市中島町37番地1
	窓口	倶知安税務署	倶知安税務署
面			
■問合せ 倶知安税務署 ☎0136-22-1192			

税務職員募集

札幌国税局では、国税局や税務署において、税のスペシャリストとして活躍する税務職員を募集しています。

第1次試験【基礎能力試験、適正試験、作文試験】 9月3日(日)
受験資格 ①令和5年4月1日において、高等学校または中等教育学校を卒業した日の翌日から起算して3年を経過していない者 ②令和6年3月までに、高等学校または中等教育学校を卒業する見込みの者
申込受付期間(インターネット申込み) 6月19日(月)～6月28日(水) 申込専用アドレス https://www.jinji-shiken.go.jp/juken.html ※インターネット申込みができない場合 人事院北海道事務局 ☎011-241-1248
■問合せ 札幌国税局人事第2課 ☎011-231-5011 倶知安税務署 ☎0136-22-1192

くらしの ガイド

生活

全国情報一斉伝達試験 および緊急地震速報訓練

災害時に備えて、防災行政無線を利用したJアラート（全国瞬時警報システム）の全国一斉伝達試験および緊急地震速報訓練を実施します。

各ご家庭に設置している防災行政無線より、最大音量で放送されますが、訓練放送のため避難などをする必要はありませんので、ご注意ください。

◆とき

【全国情報一斉伝達試験】

6月7日(水) 11時頃

【緊急地震速報訓練】

6月15日(木) 10時頃

問合せ 危機管理係

☎(62)1011

後期高齢者歯科健診

お口の健康は、話すことや食事をとること以外にも、からだ全体の健康に大きな影響があります。

健診を受けてお口の状態を確認しましょう。

◆対象

後期高齢者医療保険加入者

※対象者には、6月下旬に案内文書を送付します。

◆健診料／400円

◆健診内容／問診・口腔内検査

問合せ 医療保険係

☎(67)7084

6月1日は 「人権擁護委員の日」

私たちの町の相談パートナーである人権擁護委員は、人権侵害を受けた被害者の救済や人権相談活動のほか、人権尊重思想の普及を図るための啓発活動に取り組んでいます。

人権問題でお困りの方は、ご相談ください。相談は無料で、秘密は固く守られます。

【人権相談ダイヤル】

☎0570(003)110

問合せ 札幌法務局俱知安支局

☎0136(22)0232

消防署より

【危険物取扱者保安講習】

◆とき／6月13日(火)

◆ところ／小樽市公会堂

◆種類／一般、給油取扱所

◆申込み／受講日の10日前まで

◆申込み先

北海道危険物安全協会連合会

☎011(205)5088

※申込書等は、消防署で配布しています。

【危険物取扱者試験】

◆ところ／函館市、他5市

◆種類

甲種・乙種第1～6類、丙種

【消防設備士試験】

◆ところ／札幌市、他6市

◆種類

甲種特類、甲種第1～5類、

乙種第1～7類

【各試験共通】

◆試験日／7月30日(日)

◆申込み

・書面申請

6月19日(月)～26日(月)

・インターネット申請

6月16日(金)～23日(金)

ht tps://iwanai-suitsu-area

119.jp/

【4月の救急出動件数】

1月～4月までの計 305 64件

問合せ 消防署

☎(62)1141

介護保険料のお知らせ

6月中旬に第1号被保険者(65歳以上の方)を対象に納入通知書等を送付します。納付方法は、年金の年額により次の2種類に分かれますので、ご確認ください。

◆年金が年額18万円以上の人(特別徴収)

年金からの天引きにより納めます
決定通知書に天引き予定の保険料が記載されていますのでご確認ください。

※老齢福祉年金・恩給等は天引きの対象となりません。

◆年金が年額18万円未満の人(普通徴収)

町が送付する納入通知書や口座振替で納めます
保険料は指定された期限(納期限)までにお支払いください。

特別徴収に該当する場合でも、納入通知書で納める場合があります。

- 65歳になったとき
- 他市区町村から転入したとき
- 現況届の未提出などで年金が停止または年金の担保により保険料の天引きができなくなったときなど

安心・便利な口座振替がおすすめです。

【手続き】

納入通知書、預金通帳、預金通帳の届け印をご持参の上、長寿介護課または取扱金融機関で手続きが必要です。

【取扱金融機関】

4ページに記載の取扱金融機関をご覧ください。

※事情により納付が難しいときは、そのままにせず、まずはご相談ください。

■問合せ 介護福祉係 ☎67-7085

新型コロナウイルス感染症の位置づけが変更されました

変更後も感染力が弱まったわけではありません。手洗いや換気など基本的な感染防止行動を続けていきましょう。

■問合せ 健康推進係 ☎67-7086

北海道 お米・牛乳 子育て応援事業

北海道では、食料品などの物価高騰の影響を受けている子育て世帯の負担軽減と道産品の消費拡大を図るため、商品券等を支給しています。

【対象世帯】

平成17年4月2日から令和5年9月30日までに生まれた子どもがいる北海道内の世帯
詳しくは、申請者用コールセンターまたは専用ホームページでご確認ください。

なお、申請の際は、「電子申請」がすすめられておりますが、「郵送申請」をご希望の方は、役場社会福祉課に申請書を設置していただきますので、ご利用ください。

問合せ

申請者用コールセンター
☎ 011(350)7371
9時～17時
<https://hkd2023kosodate-ouen.jp>



地域交流センターと町民体育館 が利用できなくなります

令和8年4月開校予定の義務教育学校（岩内中央学園）の整備に向け、本年度より本格的な工事が始まるため、7月末をもって地域交流センターと町民体育館が利用できなくなります。

8月以降、団体で体育館の利用を希望する場合は、教育委員会までお申し出ください。

問合せ 教育委員会

☎(67)7099

行政相談委員

行政相談委員に次の方が就任されました。

◆氏名

久市 ひとみさん(再任)

猪口 仁さん(新任)

※本年度より相談の受付は役場総務係とし、会場を設けての相談は偶数月の開催となりますが、随時の相談も受付しております。

詳しくは町のホームページをご覧くださいか、役場総務係までご連絡ください。

相談は無料で、秘密は守られます。

お気軽にご相談ください。

問合せ 総務係

☎(62)1011

勤労者の 生活資金等貸付制度

町では、町内在住の勤労者に対して生活資金等の貸付を行っています。

◆貸付限度額／100万円

◆貸付期間／5年以内

◆返済方法／一括または分割

◆金利／生活資金年2.81%

教育資金年2.39%

◆取扱金融機関

北海道労働金庫俱知安支店

問合せ 商工振興係

☎(67)7096

有毒植物による 食中毒防止の徹底

有毒植物による食中毒は、患者の多くが高齢者であり、山菜と間違えて有毒植物を食べてしまうことが原因となっております。野山での山菜採りに限らず、自宅の庭などでニラ等と間違えて採取した植物が原因となり、重篤化して死亡した事例も発生しています。

食用と確実に判断できない植物は、「採らない・食べない・売らない・人にあげない」ようお願いいたします。

問合せ 岩内保健所

☎(62)1537

岩内町まちづくりフォーラム 第二弾

人口減少の中、住んでみたい・住み続けたいと思う地域コミュニティづくりが求められています。

その中心的な役割を担っているのが、町内会・自治会。でも、町内会・自治会も担い手不足など多くの課題を抱えています。

これからの町内会・自治会のあり方や運営について一緒に考えましょう。

とき 6月11日(日)
14:00～16:30

ところ 文化センター

内容 まちを元気にするこれからの町内会・自治会のヒント

入場料 無料

講師 酒本 宏
北海道大学工学部
非常勤講師(コミュニティデザイン)



■問合せ・申込み 生活環境係 ☎67-7094

町営住宅入居者募集

◆申込期間 6月1日(木)～14日(水)

団地名	規模	住戸専用積面積	家賃の範囲
東山団地1号棟 206号(2階)	2LDK	64.86㎡	19,900円～ 45,700円
東山団地6号棟 505号(5階)	2DK (単身者可)	60.30㎡	18,900円～ 43,500円
東山団地13号棟 102号(1階)	1LDK (単身者可)	49.97㎡	15,800円～ 36,400円
東山団地14号棟 204号(2階)	2DK (単身者可)	61.64㎡	19,500円～ 45,000円

※今回公募する住宅で、単身者の申込みが可能な住宅は、住戸専用面積が62㎡以下の住宅となります。
※町税等の滞納がある方については、行政サービス制限条例が適用され、申請時点で入居申込みを制限させていただきます場合があります。

■問合せ・申込み 住宅管理係 ☎67-7092

6月は「外国人労働者
問題啓発月間」です

外国人労働者の雇用は「ルールを守って」適正に行いましょう。

①雇い入れる前に、就労が認められるか、在留資格を確認してください。

②外国人の雇入れと離職は、必ずハローワークに届け出てください。

③労働保険・社会保険等の加入をはじめ、適正な雇用管理を行ってください。

問合せ 岩内公共職業安定所
☎(62)1262

6月1日は
「電波の日」

総務省では6月1日を「電波の日」と定め、6月10日までを「電波利用環境保護周知啓発強化期間」として、電波利用に関するルールの周知・啓発活動を行います。

北海道総合通信局では、電波の使われ方を監視し、適正な電波環境の維持に努めています。

電波に関するお困りごとやご相談がありましたら、お問合せください。

問合せ 北海道総合通信局
☎011(737)0099
企画調整係 ☎(62)1011

ご案内

無料HIV検査

岩内保健所では、「HIV検査普及週間」に合わせて、HIV検査を無料で実施します。

検査を希望する方のプライバシー保護のため、お電話でお申込み・お問合せください。(匿名で受けられます)

◆申込み/6月9日(金)まで

問合せ・申込み
岩内保健所エイズ専用電話
☎(63)1680

町民プールの
開館期間

◆開館期間

6月1日(木)～9月30日(土)

◆使用時間

6月(平日) 13時～21時

7月～9月(平日)

10時～21時

土・日・祝日(毎月)

10時～18時

◆使用料/小・中学生 1000円

高校生 2000円

大人 3000円

※土曜日に限り、町内の小・中・高校生は無料です。

◆休館日/毎週月曜日

問合せ 教育委員会
☎(67)7099

小・中・高等学校の
教科書展示

◆とき/6月9日(金)～22日(木)

9時～17時

◆ところ/地域交流センター
教科書展示室

※閲覧する場合は、事前にご連絡ください。

問合せ 教育委員会

☎(67)7099

町民大学講座

◆とき/6月21日(水)8時～17時

◆ところ/出光製油所・
苫小牧市美術博物館

◆内容/研修視察

◆申込み/6月5日(月)まで

問合せ 教育委員会

☎(67)7099

イベント
第2回漢字・計算
コンクール

◆とき/6月30日(金) 16時30分

◆ところ/帰厚院

◆対象/小学校3年生～6年生

◆定員/20名

※参加を希望する方は、帰厚院から事前に準備プリントをお受け取りください。

問合せ 帰厚院
☎(62)0123

子育て世帯生活支援特別給付金

食費等の物価高騰に直面し、影響を特に受ける低所得の子育て世帯に対し、特別給付金を支給します。

【支給対象者】

◎次のいずれかに該当する方

〈ひとり親世帯〉

- 令和5年3月分の児童扶養手当の支給を受けた方
- 公的年金給付等を受給しているため、令和5年3月分の児童扶養手当の支給が全額停止されている方
- 食費等の物価高騰の影響を受けて家計が急変するなど、収入が児童扶養手当を受給している方と同じ水準となっている方

〈ひとり親世帯以外の低所得の子育て世帯〉

- 令和4年度に実施した子育て世帯生活支援特別給付金(前回の給付金)の支給対象者であった方
- 令和5年3月31日時点で18歳未満の児童(障害児の場合20歳未満)を養育する父母等であって、令和5年1月1日以降の収入が急変し、住民税非課税相当の収入となった方

【支給額】 児童1人当たり 一律5万円

◎詳しくは、今月号折り込みチラシまたは町のホームページをご確認ください。



■問合せ 福祉調整係 ☎67-7083

新規高等学校卒業者の求人はハローワークへ申込みを!

2024年(令和6年)の新規高等学校卒業者の求人は、6月1日(木)からです。求人は、早期に計画を立て、ハローワークにお申込みください。

■問合せ ハローワーク岩内 ☎62-1262

第50回いわない 怒涛まつり開催決定

今年で50回の節目となる「いわない怒涛まつり」を、4年ぶりに通常開催いたします。

- ◆とき／8月5日(土)～6日(日)
- ◆ところ／文化センター周辺
- ◆5日(土)の花火大会のほか、ステージイベントや会場内での飲食出店等も予定しております。
- ◆詳細につきましては、決まり次第、広報やホームページ等でお知らせいたします。

問合せ
怒涛まつり実行委員会
(観光係内)
☎(67)7096

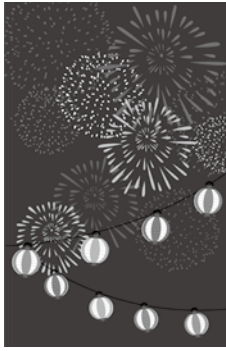

わいわい ウィークエンド教室

- ◆とき／6月18日(日)
- ◆ところ／文化センター
- ◆対象／小学生
- ◆内容／バックヤードツアー
- ◆申込み／6月7日(水)まで
- ◆申込書は各小学校を通じて配布します。

問合せ 教育委員会
☎(67)7099

いわない祭り開催

岩内青年会議所が、創立65周年・認証60周年記念事業として、「いわない祭り」を開催します。

- ◆とき／6月4日(日)
- ◆9時30分～16時
- ◆ところ／文化センター・マリナーパーク
- ◆参加料／無料

問合せ
岩内青年会議所 島田さん
☎090(7649)0029

募集

刈払機取扱作業者 安全衛生教育

- ◆とき／6月29日(木)
- ◆8時30分～16時30分
- ◆対象／刈払機を使用する業務に従事する方
- ◆受講料／13,000円
- ◆定員／20名
- ◆申込み／6月16日(金)まで
- ◆申込書に写真と運転免許証の写しを添付してください。

問合せ・申込み
岩内地域人材開発センター
☎(62)2183

手話の会会員募集

手話に興味のある方、岩内手話の会で一緒に学びませんか。どなたでも参加できます。

- ◆とき／毎週月曜日
- ◆19時～20時30分
- ◆ところ／働く婦人の家 2階
- ◆岩内手話の会
会長 福森さん
☎(75)3255
- ◆事務局 鶴賀さん
☎(62)6146

自衛官採用試験
【一般曹候補生(第2回)】
◆試験日
◆1次試験 9月15日(金)～17日(日)

- ◆2次試験 10月18日(水)～22日(日)
- ◆受付期間／7月1日(土)～9月5日(火)まで
- ◆【自衛官候補生(第2回)】
◆試験日／8月25日(金)～27日(日)
- ◆受付期間／7月1日(土)～8月18日(金)まで
- ◆【各試験共通】
◆受験資格
18歳以上33歳未満の方
- ◆※試験日はいずれか1日を指定されます。
- ◆自衛隊札幌地方協力本部
倶知安地域事務所
☎0136(23)3540

小型はかり定期検査

取引や証明に使用している計量器(はかり)は、2年に1度の定期検査が義務づけられており、北海道計量検定所による定期検査が、次の日程で実施されます。

とき	6月14日(水) 午後 6月15日(木) 午前・午後 ※時間は、対象者あて通知はがきで別途お知らせいたします。
ところ	文化センター ホワイエ
対象	最大計量能力が1トン未満の小型はかりで、取引または証明に使用しているもの
手数料	対象者あて通知はがきで別途お知らせいたします。

検査の対象者に対し、訪問または電話で町職員が事前調査を行っております。

5月末までに調査の連絡が来ていない方、新たにはかりを使い始めた方は、お手数ですが、役場商工振興係へお問合わせください。

■問合せ 商工振興係 ☎67-7096

都市計画審議会委員の募集

委員の仕事	内容	都市計画に関する事項に関して調査・審議を行い、審議会としての意見を町長に伝えます。
	任期	令和5年8月7日から2年間
	委員会	年1～2回程度を予定
	報酬	岩内町の規定により支給
応募要項	資格	町内居住の平成10年4月1日以前に生まれた方で、まちづくりに興味があり、平日の昼間に会議に出席できる方
	人数	1名
	必要書類	申込用紙に必要事項を記載して提出 ※申込用紙は都市計画係で用意しています。
	期間	6月30日(金)まで

■問合せ・申込み 都市計画係 ☎67-7097

6月講習・相談・催しのご案内

相談料は無料です。
どなたでもお気軽に
ご相談ください。

行事名	内容	とき	ところ	問合せ
6月・7月の 運転免許更新時 講習	「運転免許証更新連絡書」が届きましたら、更新手続きができる期間内に更新手続きを済ませて、受講してください。 ※有効期限までに受講しなければ、免許が失効します。	一般講習(13:00~14:00) 6月8日(木)・7月6日(木) 優良講習(14:30~15:00) 6月8日(木)・7月6日(木) 違反・初回講習 (15:30~17:30) 7月6日(木)	文化センター	岩内地方交通安全協会連合会 (岩内警察署内) ☎ 62-0110
行政相談	国の行政に関する苦情やご意見・ご要望等に行政相談委員が相談に応じます。	6月13日(火) 14:00~16:00 (偶数月のみ開催)	文化センター	総務係 ☎ 62-1011
弁護士相談 要予約	相続・遺言、離婚、労働問題、借金、交通事故など、身近なトラブルに関する相談に弁護士が応じます。	6月7日(水)、14日(水) 21日(水)、28日(水)	札幌弁護士会 しりべし弁護士 相談センター (佐藤精肉店隣)	同左 ☎ 62-8373 ※予約受付時間 10:00~16:00
年金相談 2日前まで予約	各種年金相談を行います。予約時に基礎年金番号がわかるものをご用意ください。	6月22日(木) 9:00~13:00	文化センター	小樽年金事務所 ☎ 0134-65-5002
こころの健康相談 前週火曜日まで要予約	こころの健康に関する相談に専門の医師が応じます。	6月12日(月)・7月10日(月) 12:30~	岩内保健所	同左 ☎ 62-1537
女性の健康相談 要予約	女性固有の心身の悩みに保健師が相談に応じます。	6月22日(木) 13:00~	岩内保健所	同左 ☎ 62-1537
介護者の集い 要予約	認知症の方を介護している方が集まり、気軽に、安心して、ゆっくり話せる場です。	6月1日(木) 13:00~14:30 (偶数月のみ開催)	働く婦人の家	居宅介護支援事業所 ☎ 67-7087
はつらつ元気塾	65歳以上の方を対象にリズムに合わせた体操などを通じて筋力アップを目指します。 持ち物：タオル、飲み物	6月21日(水) 10:00~11:00	文化センター ホワイエ	岩内町地域包括支援センター ☎ 61-4567
ポッポ食堂	みんなで昼食を食べませんか？あそびのコーナーもあります。誰でも(子どもだけでも)入れる食堂です。	6月17日(土) 11:30~13:00 子ども100円、大人300円	働く婦人の家	ポッポ食堂の会 代表 金沢久美子さん ☎ 090-8900-1425
あきんど市 イベント	限定グルメやお買い得品を取り揃えてお待ちしております。地元商店でのお買い物をお楽しみください。	6月16日(金)、17日(土)	大きな「のれん」が目印の各店舗	岩内商工会議所 ☎ 62-1184

情報公開条例および個人情報保護条例の利用状況

町民の皆さんと情報を共有して、一緒にまちづくりを進めるために、情報公開条例により公文書を公開しています。また、皆さんの権利や利益を保護するため、個人情報保護条例により、自分の個人情報の開示等を請求できる権利を保障しています。令和4年度の公開請求等の状況は下記のとおりです。

◆岩内町情報公開条例

公開請求	決定の内容					取り下げ
	公開	部分公開	即時公開	公文書不存在	非公開	
31件	3件	1件	26件	1件	0件	0件

◆岩内町個人情報保護条例

開示請求は1件あり、請求どおり開示しました。
訂正請求および利用停止請求はありませんでした。

■問合せ 庁舎・情報管理係 ☎ 62-1011

草刈りを中心とした有償ボランティアを募集しています

草刈りの要望が本格化する時期を迎え、有償ボランティアが不足しています。空いた時間に力をお貸しいただける方を募集しています。

■問合せ 岩内町ボランティアセンター(岩内町社会福祉協議会内) ☎ 62-3328

母子健康包括支援センター&保健センターガイド

※発熱や風邪症状等がみられる場合には、参加を見合わせるようご協力をお願いします。
★お子さんについてのご相談や計測、健康に関するご相談は、随時対応しますので、お気軽にご連絡ください。

子育て情報

ご利用の方はご予約ください

◎こども何でも相談

6月7日(水) 10:00~16:00受付 (予約優先)
6月22日(木) 10:00~16:00受付 (予約優先)

○育児・栄養相談、身体計測(タオル持参)ができます。

◎ままくらす

6月2日(金) 10:00~11:30(前日までに要予約)

(対象:産後6か月~1年頃までの産婦さんとそのお子さん)

○産後のからだやこころの変化、おっぱいやからだのケア、あかちゃんのケアなど、断乳・卒乳をテーマに助産師がお話しします。

◎ぶれままくらす~食事とお口編~

6月9日(金) 10:00~11:30(前日までに要予約)

(対象:母子手帳の交付を受けた妊婦さん)

○妊娠中の栄養のこと、口腔ケアやあかちゃんの歯のことを栄養士、歯科衛生士がお話しします。
○あかちゃんのお世話やベビーマッサージの体験もできます。

対象の方はご確認ください

※対象の方には、個別に受付時間等をご案内しています。
決められた時間内でのご来場にご協力をお願いします。

◎乳幼児歯科健診

1歳児(お誕生歯科健診) (対象:令和4年6月~7月生)	6月28日(水)
1歳6か月児 (対象:令和3年10月~11月生)	
3歳児 (対象:令和2年4月~5月生)	

○ご希望の方には、無料でフッ素塗布を実施しています。

◎幼児健診

1歳6か月児 (対象:令和3年10月~11月生)	6月6日(火)
3歳児 (対象:令和2年4月~5月生)	

◎ふれあい教室

○あかちゃんが、パパやママとの「ふれあい」とおして、健やかに発育・発達ができるように、生後2か月・4か月・7か月・10か月とお子さんの成長の節目に、子育てに役立つ情報を発信します。お子さんの成長を確認したり、これまでの子育てを一緒に振り返りましょう。

のびのびクラス(生後2か月前後) (対象:令和5年4月生)	6月13日(火) 10:00~10:15受付
にこにこクラス(生後4か月前後) (対象:令和5年2月生)	6月14日(水) 10:00~10:15受付
もぐもぐクラス(生後7か月前後) (対象:令和4年11月生)	6月21日(水) 10:00~10:15受付
よちよちクラス(生後10か月前後) (対象:令和4年8月生)	6月27日(火) 10:00~10:15受付

健康づくり情報

ご利用の方はご予約ください

◎町民健康相談

6月20日(火) 10:00~11:30受付 (予約優先)
13:00~15:30受付 (予約優先)

○血圧や血糖が高めで体重を減らしたい方、食事や生活習慣の工夫についてアドバイスします。
○健康診断などの検査結果の見方や改善に向けたお手伝いをします。血液データのある方はご持参ください。
○血圧測定、尿検査、体脂肪測定もできます。
○ご家族の健康についてもご相談ください。

「岩内町健康寿命延伸プラン(仮称)」策定に係る町民アンケート調査を実施します。

岩内町では、子どもから大人までのライフサイクルに応じた健康づくりを推進するため、岩内町健康寿命延伸プラン(仮称)を策定します。

計画策定の過程において、町の地域性や傾向を調査するための町民アンケート調査を実施いたします。

ご家庭に調査票が届いた際には、ご協力をよろしくお願いします。



～国民健康保険被保険者・後期高齢者医療被保険者・生活保護世帯の皆さんへ～

特定健診・がん検診をぜひご利用ください!

日にち：7月21日(金)、22日(土)、23日(日)

受付時間：午前6時～正午

会場：保健センター(役場庁舎内)

対象：昭和59年3月31日以前生まれで、次に該当する方

国民健康保険被保険者・後期高齢者医療被保険者・生活保護世帯

※各日とも30分ごとの予約制です。申込受付後に問診票を送付します。

今年度より

40～69歳の方の自己負担金がお安くなりました!

○特定健診 (健診実施機関: 溪仁会円山クリニック)

検査内容	自己負担金		
●身体・腹囲計測 ●問診 ●診察 ●尿検査 ●血圧測定 ●血液検査 【中性脂肪、HDL・LDL・総コレステロール、GOT、GPT、γ-GTP、血糖、HbA1c、尿酸、クレアチニン、eGFR、赤血球数、血色素量、ヘマトクリット値】 ●心電図検査 ●眼底検査	国民健康保険被保険者	① 令和6年3月末の年齢が40・45・50・55歳の方	無料
		② ①以外の昭和59年3月31日以前生まれで健診日に満75歳未満の方	500円
	後期高齢者医療被保険者		500円
	生活保護世帯	昭和59年3月31日以前生まれの方	無料

○がん検診・ピロリ菌検査 (検診実施機関: 北海道対がん協会)

検診名	検査内容	自己負担金	◎胃・肺がん(喀たん検査)検診が無料になる方 ・後期高齢者医療被保険者 ・生活保護世帯の方 ・昭和29年3月31日以前生まれの方 ・令和6年3月末の年齢が、40・45・50・55歳の国民健康保険被保険者
胃がん検診	バリウム検査	1,000円	
肺がん検診	レントゲン検査	無料	
	喀たん検査 (該当者に当日お勧めします)	1,000円	
大腸がん検診	2日分便潜血検査	無料	
ピロリ菌検査	1日分便中抗原検査	3,520円	

※今回対象以外の方のがん検診は11月に実施いたします。(自己負担金は上記と異なります。)

6月5日(月) 8時45分より受付開始

<問合せ・申込み> 健康推進係 ☎67-7086

～すべての保険に加入されている皆さんへ～

医療機関でもがん検診が受けられます！

※受診するには、受診券を発行いたしますので、事前に健康推進係までご連絡ください。

	子宮頸がん検診	乳がん検診	胃・肺・大腸がん検診
医療機関	<ul style="list-style-type: none"> ・倶知安厚生病院 ・小樽協会病院 ・おたるレディースクリニック ・新開レディースクリニック ・北海道対がん協会 札幌がん検診センター 	<ul style="list-style-type: none"> ・倶知安厚生病院 ・小樽協会病院 ・北海道対がん協会 札幌がん検診センター 	<ul style="list-style-type: none"> ・北海道対がん協会 札幌がん検診センター ・倶知安厚生病院(人間ドックもしくは特定健診同時実施で受診可)
内容	子宮頸部の細胞診	マンモグラフィ (乳房エックス線撮影)	胃：バリウム検査 肺：レントゲン検査 大腸：2日分便潜血検査
対象	<p>平成16年3月31日以前 生まれの女性</p> <p>*令和4年4月以降に町が実施した 子宮頸がん検診を受けていない方</p>	<p>昭和59年3月31日以前 生まれの女性</p> <p>*令和4年4月以降に町が実施した 乳がん検診を受けていない方</p> <p>*心臓ペースメーカーを装着していない方</p>	<p>昭和59年3月31日以前 生まれの男女</p> <p>*令和5年4月以降に町が実施した 上記がん検診を受けていない方</p>
料金	1,500円		胃：1,500円(1,000円) 肺：500円(無料) 大腸：500円(無料) ※()内は国民健康保険被保険者
期間	ただし、次のいずれかに該当する方は無料になります。 ◇ 昭和29年3月31日以前生まれの方 ◇ 生活保護世帯の方 ◇ 後期高齢者医療被保険者 ◇ 【子宮頸がん・乳がん検診のみ】 無料クーポン券をお持ちの方 ◇ 【大腸がん検診のみ】 昭和58年4月1日～昭和59年3月31日生まれの方 ◇ 【国民健康保険被保険者のみ】 令和6年3月31日の年齢が下記に該当する方 胃：40歳・45歳・50歳・55歳 子宮：20～21歳・25～26歳・30～31歳・35～36歳・40～41歳・45～46歳・50～51歳・55～56歳 乳：40～41歳・45～46歳・50～51歳・55～56歳		
期間	令和6年3月31日まで		

〇がん検診「無料クーポン券」のお知らせ

がんの早期発見と正しい知識を身につけることを目的として、下記の方を対象に、子宮頸がん・乳がん検診の無料クーポン券とがん検診手帳を交付しています。対象となる方には個別に送付していますが、お手元に届いていない場合はご連絡ください。

令和5年度無料クーポン券対象者

◎子宮頸がん検診無料クーポン券対象者：20歳の女性(平成14年4月2日～平成15年4月1日生まれの方)

◎乳がん検診無料クーポン券対象者：40歳の女性(昭和57年4月2日～昭和58年4月1日生まれの方)

●無料クーポン券のご利用方法

町が行う「がん検診」でご利用できます。

ご利用方法は、無料クーポン券のご案内とあわせて送付した「無料クーポン券の使い方」をご覧ください。

●がん検診手帳について

無料クーポン券のご案内に「がん検診手帳」を同封していますので、今後の健康管理にお役立てください。

■問合せ・申込み 健康推進係 ☎67-7086

木田金次郎美術館情報



秋から春を迎える企画展

「木田金次郎の大火前／大火後」

■開催中～6月25日(日)展示室1～3

木田の画業の中で最大の出来事「岩内大火」(1954年)。大火の前後で変わったもの／変わらなかったものを追求します。

また、令和4年度に寄贈された作品、全11点すべてを展示します。

生誕130年記念 特別展示

「木田金次郎と岩内美術100年の水脈」

■6月30日(金)～11月5日(日) 展示室1～3

今年是有島武郎の没後100年。木田金次郎の画家としての歩みのはじまりから100年。木田を源に現在も途切れずに続いてきた岩内美術の流れを、それぞれの作品からたどる展覧会です。

【展覧会】年間スケジュールのパンフレットを美術館でお配りしています。

第137回岩内美術協会春季展

■開催中～6月4日(日) 展示室4 入場無料

岩内第二中学校美術部作品展

■6月14日(水)～18日(日)
展示室4 入場無料

岩内第一中学校美術部作品展

■6月21日(水)～25日(日)
展示室4 入場無料

初夏のナイトオープン

6月17日(土) 18:30～20:00まで

18:30～ギャラリートーク 19:00～ナイトラウンジ
観覧料・ドリンク代 1,000円

4年ぶりに、アルコール・フードメニューも復活して開催します。

※新型コロナウイルスの影響により、予定が変更されることがあります。

■問合せ・申込み 木田金次郎美術館 ☎63-2221 開館時間 10:00～18:00 (入館は17:30まで)
■休館日 5日(月)、12日(月)、19日(月)、26日(月) 27日(火)から29日(木)まで展示替えのため臨時休館
■ホームページ 美術館や街の話題を発信中! <https://www.kidakinjiro.com>

郷土館情報

岩内町郷土館 令和5年度 第1回企画展 開催中～6月11日(日)

「雷電国道の歴史」

国道229号「雷電国道」の歴史をさぐる企画展を開催中です。
開発局小樽開発建設部のご協力により、トンネル建設の貴重な資料も展示しています。



岩内町郷土館 令和5年度 第2回企画展 6月24日(土)～8月27日(日)

「岩内黒澤写真館とレトロカメラ ～郷土館 お宝・珍品展 part 9」

1887(明治20)年に創業し、2007(平成19)年まで120年、父子4世代にわたり岩内町で写真館を営んでいた「黒澤写真館」。

2008(平成20)年に写真館より郷土館へ寄贈された数々の暗箱カメラ、レトロカメラ、郷土館所蔵の古写真など、お宝再発見の企画展です。

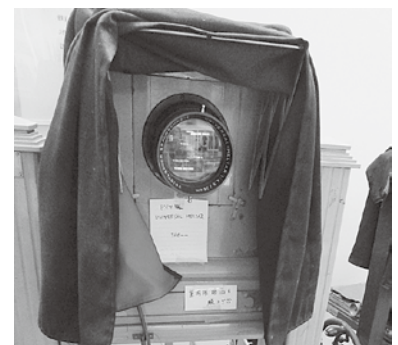

■問合せ 郷土館 ☎62-8020 ■休館日 毎週月曜日 開館時間 9:00～17:00
入館料 町内の方100円 町外の方300円 高校生以下無料

「庭と盆栽展」6月23日(金)～25日(日) 9:30～16:00

庭と盆栽展を(株)吉本組本社ガーデンで開催します。入場料は無料です。

ご家族お誘い合わせのうえぜひお越しください。

■問合せ 芳賀 博 ☎62-2301



みんなおいでよ 絵本館

絵本館に遊びに来てね

暖かくなり、お外が気持ちいい季節になりました。
お散歩のついでに、布絵本や大型絵本もあります
ので、ぜひ絵本館にも寄ってくださいね。

おはなし会のお知らせ

とき 6月17日(土) 10:30~
場所 文化センター 1階 和室

今月の新刊(全3冊)

- ★ジロツ 文：おおなり修司 絵：たけがみたえ
- ★かとりせんこう 作：田島 征三
- ★てるてるぼうずさん 作：西村 敏雄

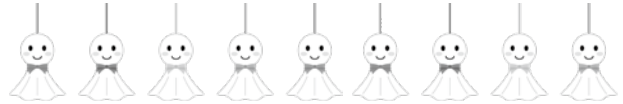

■問合せ 絵本館 ☎62-0001(文化センター内) ■休館日 毎週日曜日・月曜日・木曜日・27日・28日・30日

幼稚園・保育所・学校 情報 6月

高田幼稚園 61-2288	9日 お誕生会	10日 キッズワールド	東小学校 62-0246	3日 運動会 21~22日 修学旅行	7日 避難訓練 27日 防犯教室
岩内幼稚園 62-1666	10日 地域開放 17日 父の日参観 29日 避難訓練	14日 防犯指導 28日 お誕生会	西小学校 62-0263	3日 運動会	
東保育所 62-7555	18日 運動会	22日 お誕生会	第一中学校 62-0333	予定している行事はありません	
西保育所 62-1162	18日 運動会	22日 お誕生会	第二中学校 62-0289	9日 避難訓練	
支援センター あすぱら 62-7530	9日 ミニシアター 15日 ベビーマッサージ 23日 ミニシアター		岩内高校 62-1445	1日 開校記念日 26~28日 三者面談	22日 避難訓練

■問合せ 各幼稚園・保育所・学校

文化センター新刊図書

【一般図書】(掲載した図書の他にも8冊あります)

- 大きなパンダと小さなドラゴン
ジェームズ・ノーブリー
- 三毛猫ホームズと炎の天使 赤川 次郎
- ぼけの壁 和田 秀樹
- 晩節遍路 吉原裏同心 39 佐伯 泰英
- 黄色い家 川上未映子
- 灰色の階段 ラストライン0 堂場 瞬一
- 成熟スイッチ 林 真理子
- 魔女と過ごした七日間 東野 圭吾
- 江戸のかほり 藤原緋沙子

- [新装版] 危機の構造 小室 直樹
- 名探偵のいけにえ 人民教会殺人事件 白井 智之
- 固結び 損料屋喜八郎始末控え 山本 一力
- 天国からの宅配便 柊 サナカ
- 清浄島 河崎 秋子

【児童図書】

- さかなクンのギョギョッとサカナ★スター図鑑 さかなクン
- ぼくはいったいどこにいるんだ ヨシタケシンスケ
- おぼけのかわをむいたら たなかひかる
- ふしぎ駄菓子屋銭天堂 19 廣嶋 玲子

■問合せ 図書室 ☎62-0001(文化センター内) ■休館日 毎週月曜日

地域おこし協力隊通信VOL.33

町外から移住し、観光や高齢者福祉、移住定住の促進など、様々な地域協力活動に取り組む「地域おこし協力隊」。今回は、柴田 溪 隊員の活動を紹介します。

こんにちは。地域おこし協力隊の柴田です。

この度、岩内町の魅力を紹介する冊子「訪花昆虫（ほうかこんちゅう）」を刊行させていただくことになりました。

タイトルは町の魅力を花にたとえ、私がミツバチや蝶のように、町に住む人や、周辺の自然を訪ねて回るというイメージで決定いたしました。

農家さんや漁師さんなど、自然の近くでお仕事されている方々の魅力をマンガテイストで描く、地域の魅力発信誌となっております。

町の公共施設等に設置する予定となっておりますので、ぜひご覧ください。



■問合せ 地域創生係 ☎62-1011

マイナポータル「ぴったりサービス」で電子申請ができます

令和5年4月より、マイナンバーカードを利用してオンライン申請ができる電子申請サービス【マイナポータル「ぴったりサービス」】から、子育てや介護関係などの手続きについてオンライン申請ができるようになりました。

役場に出向かなくてもご自宅などから申請することができますので、ご利用ください。

※手続きによっては、添付書類等の郵送提出（原本提出）が必要な場合もあります。

●岩内町で電子申請が可能な手続き（【 】内は問合せ先）

●児童手当・児童扶養手当【社会福祉課 67-7083】	●介護【長寿介護課 67-7085】
児童手当等の受給資格・額の認定請求	要介護・要支援認定の申請／更新認定の申請／状態区分変更認定の申請
児童手当等の額の改定請求・届出	居宅（介護予防）サービス計画作成（変更）依頼の届出
氏名変更／住所変更等の届出	介護保険負担割合証／被保険者証の再交付申請
受給事由消滅の届出	高額介護（予防）サービス費の支給申請
未支払の児童手当等の請求	介護保険負担限度額認定申請
児童手当等に係る寄附の申出／変更等の申出	住所移転後の要介護・要支援認定申請
受給資格者の申出による学校給食費等の徴収等の申出／変更等の申出	居宅介護（介護予防）福祉用具購入費／住宅改修費の支給申請
児童手当等の現況届	●母子保健【健康づくり課 67-7086】
児童扶養手当の現況届の事前送信	妊娠の届出
●保育【教育委員会 67-7099】	●被災者支援【危機管理課 62-1011】
支給認定の申請	罹災証明書の発行申請
教育・保育給付認定兼保育施設等の利用申込	
保育施設等の利用に係る現況届	

○マイナポータルサイト <https://myna.go.jp>

こちらのQRコードからもアクセスすることができます。



短歌

黄水仙冷たき風になぶられて地べたすれすれ花々お辞儀す

ヒーヨヒーヨとヒヨドリさわぐ曇り空梅のつぼみは遠く香りて

アパートで一人の部屋を持って余し寝ころんでみる絵を描いてみる

ちゅうりつぷ我が家に咲いたお客様太陽に向き生き生きとして

看護師の「ごめんなさい」の一言に患者はホッと一息をつく

若草のもゆるころなり陽を背に受けて虫らと語らひにけり

いずれ逝く 確たることに安心す亡き人偲ぶ祈りのごとく

はなびらのながれゆきたるあおぞらに少女ら縄跳び精円を刻む

立花 孝子

米田 浩美

咲木 かおる

佐藤 キヨ子

山岸 清一

浅野 与詩三

行当 罰則

Ｋ・Ｏ・チヤンツイン



は~い
ひかるくん
です

は~い
ともるくん
です

中谷 智次・麻里さんの
長男 輝 くん(4歳10か月)
次男 灯 くん (9か月)
(東山)
弟が大好きなお兄ちゃんです♡

広報に掲載する1~3歳位のチビッ子を募集
しています。広報統計係までご連絡ください。

— 岩内の人口 — (4月末現在住民基本台帳)

世帯数	6,424世帯	前月比 (+9)	前年比 (-84)
人口	11,202人	(-20)	(-303)
男	5,297人	(-4)	(-139)
女	5,905人	(-16)	(-164)

戸籍の窓口

武内 智志	本田 美年子	△高台	佐藤 正美	奈良 秀一	△栄	齊藤 武一	滝澤 洋子	柳橋 英利	須田 フミ	△大浜	藤野 艶子	熊谷 重雄	面海 弘康	小泉 信子	面川 輝雄	△東山	林 芙優	△宮園	村田 政仁	△大和	北見 美心	△栄	おたんじょう	
4・26	4・25		5・14	5・6		4・29	4・25	4・22	4・17		5・8	5・7	4・24	4・18	4・18		4・22		4・17	4・17	5・1		おたんじょう	
55歳	94歳		86歳	74歳		70歳	85歳	53歳	92歳		85歳	87歳	80歳	81歳	78歳		敬太		大輔	大輔	勝敏		おたんじょう	
大光寺	根上 ヌエ	濱崎 スミ	田上 キクエ	△野東	奈良 千枝子	山内 るみ子	大友 晋子	△宮園	田久保 修	秋山 茂	△相生	町田 千鶴子	北崎 光子	△清住	増田 聖太郎	平森 芳治	△大和	櫻井 武光						
大光寺	5・7	5・3	4・16		4・29	4・18	2・23		4・28	4・16		5・5	4・26		4・25	4・20		5・13						
大光寺	92歳	91歳	100歳		66歳	90歳	93歳		77歳	93歳		81歳	68歳		96歳	87歳		87歳						

広報いわない5月号ちびつ
こギヤラリーで、東小学校の
小倉愛菜さんと寺田結泉さん
の作品を反対に掲載してあり
ました。
お詫びして訂正いたします。

まちがどスポーツ



5月4日 たら丸市場

ゴールデンウィーク！青空の下おいしいご飯に思わずにっこり。



5月8日 岩内東小学校交通安全教室

みんなで交通安全の勉強をしました。毎日交通安全に気をつけて元気に登校しましょう。



5月13日 岩内幼稚園地域開放

「おあいえ」さんが提供してくれたおもちゃを使って、みんなでいっぱいあそびました。



5月17日 春の全国交通安全運動

運転者・歩行者ともに安全確認を忘れず、交通事故に遭わないようにしましょう。

ちびっコギャラリー 西小学校

いろいろな文房具を使ったのでそこを見てほしいです。

五年 ^{とよかわ} 豊川 ^の しまの くん
「えんぴつ人間のかい犬」



線路をがんばりました。見てほしいところは全部です！

五年 ^{やまだ} 山田 ^{あさひ} 朝陽 くん
「遊園地」



ハサミの形を二つ使ったところを見てほしいです。

五年 ^{あさい} 浅井 ^{たいしょう} 大翔 くん
「文ぼう具の王」



後ろの建物が定規になっています。

五年 ^{あおうち} 大内 ^{ゆうあ} 優亜 さん
「文ぼう具の街」

