

広報 No.776

# いわない 12

2020(令和2年)

編集・発行

岩内町総務課



写真集岩内

写真集制作 発行実行委員会

『写真集岩内』刊行

- ★町制施行120周年を祝して
- ★10大ニュース募集
- ★職員の人事と給与
- ★もうすぐ1年生!

2  
3  
4~5  
13

- ★くらしのガイド
- ★保健センターガイド
- ★地域おこし協力隊通信

6~10  
11  
14

# 町制施行一二〇周年を祝して

## 岩内町長 木村 清彦

かつて、道内でも有数のニシンの千石場所として隆盛を極めた本町は、明治三年七月一日、北海道に施行された一級町村制により町として誕生し、明治、大正、昭和、平成を経て、令和の時代に一二〇年を迎えることとなりました。

この記念すべき年に多くの皆様とともに町制施行一二〇周年のお祝いを催すことができずことは、今現在を岩内町で生活している一人として、この上ない喜びを感じております。

私達の町、岩内町は北海道日本海沿岸に位置し、海からの恵みを様々な形で生活の糧として受け入れて参りました。こつした中であつ



て、ニシン漁の衰退、スケソウ漁への大転換、二百海里問題やオイルショックなど漁業の構造的不振に加え、戦中戦後の混乱、昭和二十九

年の大火など、町そのものの存亡に係わる大きな苦難に遭遇したにも拘わらず、私達がこの町を引き継ぐことができましたことは、日本海の荒波と吹き荒れる北風、それに耐えてつくり出された決して言葉では言い表せない強い意志「岩内魂」とでも表現するしかない力を、感じざるを得ないのであります。

現在、岩内町を取り巻く情勢は、人口減少と少子高齢化の進展など、様々な課題が山積しておりますが、二〇二五年には共和余市間の高速道路が供用開始予定であり、共和町にインターチェンジができ、さらに、二〇三〇年には、札幌まで北海道新幹線が延伸され、人の流れは確実に変わるこ

ととなり、岩内町はこつた

これからの一〇年はそれに備え、戦略的な地域経営に向けた取組みが求められる大事な時期だと考えております。

町制施行一二〇周年をこうして皆様方とともに祝い、この喜びを今後とも末永く分かち合うためにも、地域を支える人材の育成、医療・福祉・介護の充実、経済力の強化など、安心・安全に住み続けられるよう、「健やかな町づくり」を目指し、この町を引き継いで行くことが私達の使命であると感じております。そのためにも、町民皆様と力・心を一つに結集し、持てる力をすべて出し切ることが必要であり、私自身もその先頭に立つて努力を重ねて参る決意であります。

町民の皆様そして関係する機関、企業の皆様のご支援、ご協力を心からお願ひ申し上げます。ごあいさついたします。

## 明日に希望を！町制施行120周年

### ～花火で応援 コロナ禍で頑張る皆さまへ～

町では、現在のコロナ禍における皆さまへの応援の一環として、打ち上げ花火を実施します。

- 日 時 12月5日(土) 17:30 (悪天候の場合は6日以降に順延)
- 打上場所 岩内運動公園内 岩内陸上競技場
- 観覧場所 岩内運動公園内  
(現地の係員の誘導に応じた場所となります。)
- 駐 車 場 サッカー場、一中校舎前、野球場横、東小体育館前、小樽開発建設部岩内道路事務所  
※数に限りがありますので、乗り合いにするなど、極力、車の使用は避け、路上駐車はご遠慮ください。
- ◎当日は、防寒対策のほか、マスクなどの感染症予防対策、懐中電灯の準備もお願いします。



■問合せ 危機管理係 ☎62-1011

# 2020年岩内町10大ニュース 募集!

岩内町に関する10大ニュースを募集します。

下記の主な出来事などを参考にご応募ください。(主な出来事がないものでも応募できます)

今年の岩内町のニュースなどから審査委員が10大ニュースを決定し、新年1月号広報に掲載します。

応募をされた方のうち、決定した10大ニュースに近い上位3名に記念品をプレゼントします。

【応募資格】町内在住の中学生以上の方

【応募方法】役場1階ロビーに設置の応募用紙(町ホームページからもダウンロードできます)または電子メール、FAX、ハガキに「氏名」「住所」「電話番号」と「1位から10位までの出来事(ニュース)」を記入のうえ応募ください。(1人1通までです)

【応募先】役場1階ロビーに設置の応募箱へ投函、またはメールやFAXで送信してください。

Eメール:koho@town.iwanai.lg.jp FAX:62-3465

【応募締切】12月9日(水)

## 今年の主な出来事(参考)

1	北海道高校空手道選抜大会 女子団体形部門準優勝 岩内高校空手部 女子個人組手59キロ級優勝 鈴木 萌さん	22	手塚副町長、三浦教育長就任 町長部局の機構を5部体制に再編
2	2020第12回道展U21 中西出版賞 小田桐 栞音さん 優秀賞 中越 悠豊くん	23	岩内にしん商品開発プロジェクト企画 毎月24日は「にしんをたべる日」に
3	IWANAI RESORTを会場に冬山遭難を想定した初の 救助訓練実施 ドローンと救助ヘリを活用	24	名店街協同組合、駅前通り町内会、岩内中央通り町 内会が防犯カメラを2台ずつ設置
4	暖冬による積雪不足で道の駅いわない冬まつり雪像 は有志製作とライトアップのみに	25	「EXILE TRIBE 男旅」マリンビューでロケ
5	新型コロナ流行で小中高校が臨時休校や分散登校	26	AIR-G「FM ROCK KIDS」 たら丸べに子ロックフェス初開催
6	NHK TV放送「全北海道まちおこしサミット」で 新たな岩内のグルメ「िकासミおにぎり」が誕生	27	パークゴルフ場増設コース供用開始で全36ホールに
7	北のハイグレード食品に「にしんめし」認定	28	絵本館読み聞かせボランティアメンバーが考案した 「お楽しみ袋」が好評
8	国の緊急事態宣言で約2か月の外出自粛生活	29	ラジオ体操優良団体等表彰で「岩内町ラジオ体操会」 が府県等表彰に
9	新たな「し尿処理施設」運用開始	30	親子パークゴルフ大会初開催
10	帰厚院が観光客の足にとフリーレンタサイクル開始	31	岩内高校2021年度以降も普通科3学級を維持
11	岩内の魅力満載!観光パンフレットリニューアル	32	運上屋川とボン岩内川のしゅんせつ工事が完了 川の流れがスムーズに
12	新型コロナに負けない経済対策 定額給付金、事業者支援、地域応援クーポンなど	33	岩内町出身力士一山本がけがによる休場で幕下に 陥落も、復帰後連続勝ち越して十両返り咲き間近
13	新型コロナ予防でマスク配布や水道料金などの減免	34	町民有志4人による「写真集岩内」刊行
14	ふるさと納税返礼品「道産小麦100%パン」など で岩内を応援したい町外の方々から納税が急増	35	秋鮭漁、豊漁に恵まれる
15	町に感染症対策として企業や団体から多数の寄附	36	義務教育学校の設置検討説明会の開催や小中学校の 施設整備に係る意見募集
16	岩内自動車学校閉校	37	車に乗ったまま楽しめる「ドライブインシアター」 初開催
17	飲食店テイクアウト専用パンフレット完成	38	木田美術館9年ぶりに冬季休館
18	円山地域乗合タクシー実証運行開始	39	岩内町プレミアム商品券1万セット即日完売
19	岩内商工会議所会頭に若林英昭氏就任	40	岩内町地域おこし協力隊7人に
20	岩内神社例大祭縮小開催、神輿渡御75年ぶり中止	41	1900年の町制施行から120周年を迎える
21	岩内高校100周年記念式典来年度以降に延期		

■問合せ 広報統計係 ☎62-1011



# 岩内町職員の

# 人事と給与

職員数、勤務時間や服務、給与などをお知らせします。

## 職員の任免および職員数に関する状況

### ■職員の採用と退職等の状況(令和2年4月1日現在)

区分 職種	採用	再任用	派遣(復職)	離職					職			派遣(出向)
				退		職			免職		失職	
				定年	勸奨	死亡	自己都合	その他	再任用	分限		
一般行政職	4人	3人	1人	3人	0人	0人	7人	0人	0人	1人	0人	1人
技能労務職	0	0	0	0	0	0	0	0	0	0	0	0

### ■職員数の状況(各年4月1日現在)

年 度	職員数	前年からの増減数	主な増減理由
令和2年度	159人	△4人	退職者不補充による減
令和元年度	163人	—	



## 職員の勤務時間や服務など

### ■勤務時間と休暇について

- ・勤務時間 月曜～金曜 8時45分～17時15分(一般的な職員の場合)
- ・休 暇 年次休暇、病気、結婚、服喪、産前、産後、介護の休暇や育児休業など

### ■分限・懲戒処分について(令和元年度)

- ・分限処分者数 休職 2名
- ・懲戒処分者数 免職 1名  
減給 3名

### ■服務規律の遵守について

町民の皆さんからの信頼を確保するため、日頃から町職員としての自覚を持ち、研修や服務規律の確認・周知などに取り組んでいます。

### ■研修について

新規採用職員や係長・課長向けの研修、コミュニケーション能力向上などを目指した研修、専門的な知識を学ぶ研修などにより、職員の育成に努めています。

### ■福利厚生について

職員健康診断事業、安全衛生管理事業等を実施し、職員の健康増進と快適な職場環境の形成を図っています。

### ■人事評価について

職員の能力及び業績を把握したうえで行う人事評価を導入しています。

## 職員の給与の状況

### ■人件費の状況(令和元年度一般会計決算)

歳出総額(A)	人件費(B)	人件費率(B/A)	人件費率(参考)	
			平成30年度	平成29年度
68億6,349万5千円	11億5,088万7千円	16.8%	15.3%	14.1%

※人件費には、議会議員、各種委員、特別職の給料・報酬なども含まれます。

### ■給与費の状況(令和元年度一般会計、各特別会計、水道事業会計、下水道事業会計予算)

職員数(A)	職員給与費				(B/A) 一人当たり 給与費	平均年齢
	給料	職員手当	期末・勤勉手当	計(B)		
163人	5億5,394万2千円	1億2,697万9千円	2億954万7千円	8億9,046万8千円	5,463千円	38歳3月

※職員数および職員給与費は、当初予算の積算上の数値となっています。

### ■初任給と平均給料月額

(令和2年4月1日現在)

区分	初任給	採用2年 経過後給料額	経験年数区分別平均給料月額		
			10年～15年未満	15年～20年未満	20年～25年未満
大学卒 一般行政職	182,200円	193,900円	276,400円	326,300円	353,000円
高校卒 一般行政職	150,600円	158,900円	238,500円	269,100円	329,400円

### ■特別職の給与費の状況

(令和2年4月1日現在)

区分	給料月額	期末手当の支給割合	
町長	685,000円	6月 2.25月分	※職務上の加算があります。
副町長	570,000円	12月 2.25月分	
教育長	533,000円	計 4.5月分	



### ■職員手当の状況

(令和2年4月1日現在)

扶養手当	扶養親族のある職員に支給 配偶者は月額6,500円、配偶者以外は一人月額6,500円～15,000円
住居手当	借家の場合、月額27,000円を上限に家賃などに応じて支給
特殊勤務手当	危険・不快・不健康などの特殊な業務に従事する職員に支給
寒冷地手当	扶養親族の数などに応じて支給 月額8,800円～23,360円(11月～翌年3月までの期間)
期末・勤勉手当	民間企業のボーナスに当たるもの 年間4.5月分を支給
管理職手当	課長職以上に対し月額35,800円～53,200円を支給

※このほか、地域手当や通勤手当、勤務の実績に応じて支給される時間外勤務手当や管理職員特別勤務手当などがあります。

■問合せ 総務係 ☎62-1011

詳しい内容は、町のホームページからご覧いただけます。

# くらしのガイド

## 生活

**水道凍結にご注意ください**

凍結による給水装置の修理代は、使用者の負担となります。凍結防止のため、蛇口を開き、水抜栓で水を落とすなど凍結防止を心がけましょう。

【問合せ】業務係

☎(67)7093

**減失家屋の届出はお済みですか**

固定資産税は、毎年1月1日現在の状況で課税されます。今年家屋を取り壊して、まだ届出がお済みでない方は、お早めに届出をお願いします。

【問合せ】資産税係

☎(67)7091

## 空き家の適切な管理について

空き家の屋根や外壁が強風により飛散すると、通行人や周囲の家屋に被害を及ぼしたり、冬期間は積雪により倒壊する恐れがあります。

これらを未然に防ぐためにも、空き家をお持ちの方は適切な維持管理をお願いします。

なお、町内に空き家・空き地をお持ちの方で、「今後の利用予定がない」「売却、賃貸したい」「解体したい」など、お困りごとはご相談ください。

【問合せ】建築係

☎(67)7097

## 消火栓を大切に

消火栓は、皆さまの生命・財産を火災から守る大切な施設です。火災が発生した際、すぐに使用できるように次のことにご協力をお願いします。

◎消火栓の周囲に雪を捨てたりごみを放置しない。

◎消火栓から5m以内の範囲に駐停車しない。

◎消火栓や標識を転倒・破損させた時、または見かけた時には、消防署へ連絡をする。

【問合せ】消防署

☎(62)1141

## 消防署より

【危険物取扱者試験】

◆種類  
甲種・乙種(第1～6類)・丙種

【消防設備士試験】

◆種類

甲種特類・甲種(第1～5類)

乙種(第1～7類)

【各試験共通】

◆試験日

令和3年2月11日(木)

◆ところ／札幌市他6市

◆申込み

書面 12月24日(木)～

インターネット 令和3年1月8日(金)～

12月21日(月)～

令和3年1月5日(火)

※詳しくは消防署または、ホームページまで。

https://iwanai-suttu-area.119.jp/

【10月の救急出動件数】

1月～10月までの計 698件 83件

【問合せ】消防署

☎(62)1141

## 町民大学講座

◆とき／12月9日(水) 10時

◆ところ／文化センター

◆内容／岩内町の昭和試写会

【問合せ】生涯学習係

☎(67)7099

## 雪捨場の利用について

◆玄関前の除雪した雪は、車道へ捨てないようお願いします。なお、一般のご家庭は、町指定の一般雪捨場を利用できます。

◆事業者が町指定の雪捨場を利用する場合は、各事業者が押しドザーなどにより処理願います。

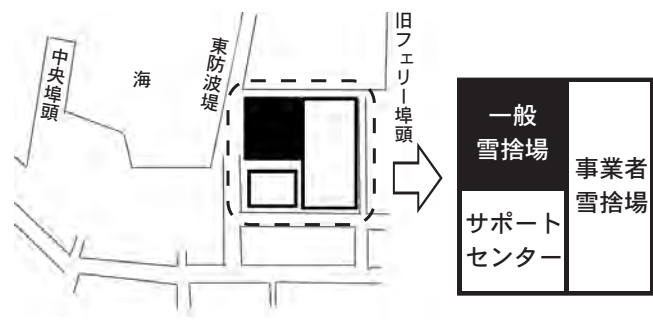

■問合せ 管理係 ☎67-7097

## マイナンバーカード臨時窓口

仕事や学校などで、平日の開庁時間内に来庁が難しい方のため、臨時窓口を開設します。

ご利用の場合は、開設日の前日までにお電話にてお申込みください。

◆開設日時  
12月6日(日)・19日(土) 9時～12時  
12月8日(火)・22日(火) 17時15分～19時

◆取扱業務  
マイナンバーカードの交付、電子証明書を更新

◆申込み受付時間  
平日 9時～17時

※必ず申請者本人が来庁ください。  
15歳未満のお子さんの場合は、親権者と一緒に来庁ください。

来庁する際の持ち物はこちら

■問合せ・申込み 戸籍年金係 ☎67-7094

法人道民税等の申告等はインターネットで

法人道民税・事業税及び地方  
法人特別税の申告及び各種申  
請・届出をインターネットで行  
うことができます。

ご利用にあたっては、地方税  
ポータルシステム(エルタックス)  
のホームページから利用開始の  
手続きが必要になります。

【エルタックスホームページ】  
http://www.eitax.lta.go.jp/  
【道税ホームページ】  
http://www.pref.hokkaido.  
ls.jp/sn/zin/

【問合せ】札幌道税事務所

税務管理部課税第一課  
☎ 0 1 1 ( 2 0 4 ) 5 0 8 3

H-I-V検査(無料)実施

世界エイズデー(12月1日)に  
ちなみH-I-V検査を無料で実施  
します。

◆とき/12月のうち、岩内保健  
所が定める1日間

◆ところ/岩内保健所

◆申込み/12月4日(金)まで

※検査は予約制で、匿名で受け  
られます。日時については申  
込み時に直接お伝えします。

【問合せ・申込み】岩内保健所

エイズ専用電話  
☎ ( 6 3 ) 1 6 8 0

ご案内

12月のスポーツ

【第44回町民バドミントン大会】

◆とき/12月6日(日) 9時

◆ところ/西小学校体育館

◆対象/一般

【第64回町民剣道大会】

◆とき/12月11日(金) 18時

◆ところ/人材開発センター

◆対象/小学生〜一般

【第16回岩内空手道親善大会】

◆とき/12月13日(日) 中止

新型コロナウイルス感染症拡  
大防止のため中止となりまし  
た。

【問合せ】生涯学習係

☎ ( 6 7 ) 7 0 9 9

医療公開講座

◆とき/12月17日(木)

12時15分〜12時45分

◆ところ/岩内協会病院

◆内容/薬という資源を大切に  
使用するために

※余った薬はどうしたら?余ら  
ないようにするには?などに  
ついてお話しします。

◆講師/薬剤師 瀧元一成氏

※参加無料・申込み不要

【問合せ】岩内協会病院

☎ ( 6 2 ) 1 0 2 1

成人式

◆とき/令和3年1月10日(日)

受付 13時

式典 14時

※新型コロナウイルス感染症拡  
大防止のため、内容を一部変  
更し開催します。

◆ところ/文化センター

◆対象者

平成12年4月2日から平成13  
年4月1日までに生まれた方  
※岩内町に住所のない方でも、  
岩内町出身の方であれば出席  
することができます。



【問合せ】生涯学習係

☎ ( 6 7 ) 7 0 9 9

令和3年新年交礼会  
中止のお知らせ

毎年1月5日に開催している  
新年交礼会は、新型コロナウイルス  
感染症拡大防止のため中止  
いたしました。

ご理解いただきますよう、お  
願いします。

【問合せ】総務係

☎ ( 6 2 ) 1 0 1 1

ほっかいどう健康づくりツイッター

北海道では、道民の健康づくりに有益な情報を、SNS  
を利用する幅広い世代に情報発信するため、令和2年  
4月より、ツイッターアカウント「ほっかいどう健康づ  
くりツイッター」を開設しています。

本アカウントでは、「栄養・食生活」「運動」「休養」  
「歯科保健」「受動喫煙防止対策」といった健康づくりに  
関する内容のほか、「がん・生活習慣病などの疾病予防  
に関する情報」について発信しています。

本アカウントをフォローいただき、まずは“見る”  
ことから健康づくりを始めませんか。

◆ウェブサイトアドレス

[https://twitter.com/Hokkaido\\_health](https://twitter.com/Hokkaido_health)

QRコードはこちら➡



■問合せ 岩内保健所 ☎ 6 2 - 1 5 3 7

介護用品購入費の助成

12月は在宅高齢者の介護用品購入費助成の申請月  
(2回目)です。次に該当する方は、申請ができます。

◆対象《全てに該当する方》

- ・在宅で要介護3以上の方
- ・住民税非課税世帯の方
- ・前年合計所得金額と課税・非課税年金収入額の  
合計が148万円以下の方

◆対象品目/紙おむつ、清拭用品、使い捨て手袋、  
ドライシャンプー

◆対象期間/令和2年8月1日から  
令和2年11月30日までの購入分

◆助成額/購入金額の9割(上限2万4千円)

◆必要なもの

- ①対象者の令和元(平成31)年分の収入がわかるもの
- ②申請者の印鑑 ③振込口座がわかるもの
- ④購入した介護用品の領収書、レシート

■問合せ 介護保険係 ☎ 6 7 - 7 0 8 5

7 12月は下水道事業受益者負担金の第3期分の納付月です。

納付と口座振替手続きは、銀行や郵便局、または役場でもできます。経営管理課④番窓口にて受け付けており  
ますので、お気軽にご相談ください。

■問合せ 業務係 ☎ 6 7 - 7 0 9 3

町民スキー教室

【1回目】

◆とき／令和3年1月7日(木) 8日(金)

◆対象／小学4年生～中学生  
【2回目】

◆とき／令和3年1月9日(土) 10日(日)

◆対象／小学2・3年生、一般  
◆ところ【1、2回目共通】

I W A N A I R E S O R T

問合せ 生涯学習係

☎(67)7099

募 集

有償ボランティア募集

いよいよ本格的な冬を迎えますが、雪が積もると除雪に困る方がたくさんいます。

自分の空いた時間に合わせ、楽しみながら地域に貢献することのできる有償ボランティア(除雪など)を募集しています。

ぜひこの機会にボランティアデビューをしてみませんか。

問合せ 岩内町ボランティアセンター  
(社会福祉協議会内)  
☎(62)3328

「あそびの広場」募集

令和2年度「あそびの広場」3回目コースの参加者を募集します。

ご希望の方は、お電話でお申し込みください。定員になり次第締め切らせていただきます。

◆期間

令和3年1月19日(火)～

3月2日(火)

うち火曜日(全6回)

※2月23日を除く

◆時間／10時～11時30分

◆ところ／東山保育所

◆対象／1歳の幼児

◆参加料／無料

◆定員／親子12組程度(先着順)

◆申込み／12月10日(木)～18日(金)

(土・日を除く)

【育児相談サービス】

平日の10時より14時頃まで、育児に関する電話相談を行っています。

個人のプライバシーは守られますので、お気軽にご利用ください。

問合せ・申込み

地域子育て支援センター

(東山保育所内)

☎(62)1340

自衛官募集

【自衛官候補生 第5回】

◆受験資格

採用予定月の1日現在、18歳

以上33歳未満の方

◆試験日／男女共通

12月18日(金)・19日(土)

◆受付期間／12月11日(金)まで

【自衛官候補生 第6回】

◆受験資格

採用予定月の1日現在、18歳

以上33歳未満の方

◆試験日

男子 令和3年1月29日(金) 30日(土)

女子 令和3年1月30日(土)

◆受付期間

12月14日(月)～

令和3年1月20日(水)

【高等工科学校生徒】

◆受験資格

令和3年4月1日現在、15歳

以上17歳未満の男子

◆試験日／令和3年1月23日(土)

◆受付期間

令和3年1月6日(水)まで

問合せ・申込み

自衛隊札幌地方協力本部

倶知安地域事務所

☎0136(23)3540

歳末見舞金交付のお知らせ

岩内町社会福祉協議会では、低所得者世帯に対し、少しでも温かいお正月を迎えることができるよう、歳末たすけあい募金を財源として「歳末見舞金」を交付しています。

◆対象世帯

以下の条件にすべてあてはまる世帯が対象となります。

①75歳以上の単身世帯または75歳以上の方のみの世帯  
(昭和21年12月31日以前に生まれた方)

②令和2年度の町民税非課税世帯

③令和元(平成31)年分の収入が、単身世帯は90万円以下、それ以外の世帯は133万円以下であること

※生活保護受給世帯及び入院中・施設入所中の方は、対象外となります。

※住民票上、世帯が別でも、同じ家に住んでいる場合は同居とみなします。

◆交付予定額

1世帯あたり5千円

※歳末たすけあい募金の実績により、金額が変動する場合があります。

◆申込み

期限 12月11日(金)まで

窓口 社会福祉協議会または地区の民生委員

必要なもの

・印鑑

・遺族年金や障害年金の受給者は年金額がわかる書類

■問合せ・申込み 岩内町社会福祉協議会 (岩内町字清住167番地 老人福祉センター内) ☎62-3328  
岩内町社会福祉協議会まで来られない方は、地区の民生委員までご連絡ください。

季節移動労働者援護相談

季節移動労働者の雇用契約や各種手続き、出稼ぎに関する悩みごとなどの相談に応じます。

■問合せ 商工振興係 ☎67-7096



## 年末年始のごみ・資源物収集について

		12/30	12/31	1/1	1/2	1/3	1/4	1/5	1/6～
		水	木	金	土	日	月	火	水
ごみ	収集	実施	休み				※臨時収集 (午前中のみ)		実施
	自己搬入	持込可	持込みできません						持込可
資源物	収集	実施	休み				実施		
	自己搬入	持込可	持込みできません				持込可		

※臨時収集：燃やせるごみのみとなります。必ず午前8時までに出してください。

1月4日(月)の収集地区は、東山・栄・大浜・宮園・円山地区です。

1月5日(火)の収集地区は、万代・高台・清住・相生・大和・御崎・野東・敷島内地区です。

■問合せ 生活環境係 ☎67-7094

## 償却資産の申告について

町内で事業を営む法人・個人の方は、地方税法第383条の規定により、償却資産申告書の提出が必要です。

◆対象資産／事業の用に供することができる償却資産

◆軽減措置／新型コロナウイルス感染症の感染拡大措置に起因して、厳しい経営環境に直面している中小事業者などに対し、令和3年度分に限り、償却資産と事業用家屋に係る固定資産税の軽減措置の申告を受け付けます。

軽減措置の申告書などは、町ホームページと税務課⑥番窓口で配布しています。

◆申告期間／毎年1月1日から31日まで

◇正当な理由がなく申告をしなかった場合、地方税法第386条及び岩内町税条例第75条の規定により、10万円以下の過料を科すことがあります。

■問合せ 資産税係 ☎67-7091

## 木田金次郎美術館は冬期休館します



木田金次郎美術館指定管理者の「NPO法人岩内美術振興協会」は、町条例上の休館期間(12月から翌年3月まで)を自主的に開館してきましたが、今年度におきましては、通年開館を断念し、12月1日(火)から令和3年3月31日(水)まで休館することといたしました。

このため、年間スケジュールで12月から3月に予定していた事業は中止となりますので、ご了承ください。なお、「第26回ふるさとこども美術展」は3月開催とし、この展示のみ臨時開館します。

■問合せ 木田金次郎美術館 ☎63-2221

■ホームページ 美術館や街の話題を発信中! <http://www.kidakinjiro.com>

### 9 水道料金・下水道使用料(基本料金)を減免しています

新型コロナウイルス感染症拡大防止のため、令和2年11月から令和3年2月検針分までの水道料金・下水道使用料(基本料金)を減免しています。申請などは不要です。

■問合せ 業務係 ☎67-7093

# 12月講習・相談・催しのご案内

相談料は無料です。  
どなたでもお気軽にご相談ください。

行事名	内容	とき	ところ	問合せ
12月・1月の 運転免許更新時 講習	岩内警察署で、更新日の2日前までに更新手続きを済ませた後、受講してください。  ※免許有効期限までに講習を受講しなければ、免許が失効します。	優良講習(13:30~14:00) 12月4日(金)・1月8日(金) 違反者講習(14:30~16:30) 12月4日(金)・1月8日(金) 一般講習(13:30~14:30) 12月18日(金)・1月22日(金) 初回講習(15:00~17:00) 12月18日(金)・1月22日(金)	文化センター	岩内地方交通安全協会連合会 (岩内警察署内) ☎62-0110
行政相談	国の行政に関する苦情やご意見・ご要望等に行政相談委員が相談に応じます。	12月8日(火) 14:00~16:00	老人福祉センター	行政相談委員 久市さん ☎62-1716 上元さん ☎62-9306
しりべし弁護士 相談センター <b>要予約</b>	金銭や家庭内のトラブルに関する相談に弁護士が応じます。	12月2日(水)、9日(水) 16日(水)、23日(水)	札幌弁護士会 しりべし弁護士 相談センター (佐藤精肉店隣)	同左 ☎62-8373 ※予約受付時間 10:00~16:00
年金相談 <b>2日前まで予約</b>	各種年金相談を行います。予約時に基礎年金番号がわかるものをご用意ください。	12月24日(木) 10:30~16:00	文化センター	小樽年金事務所 ☎0134-65-5002
こころの健康 相談 <b>要予約</b>	こころの健康に関する相談に専門の医師が応じます。	12月16日(水) 14:00~	岩内保健所	同左 ☎62-1537
女性の健康相談 <b>要予約</b>	女性固有の心身の悩みに保健師が相談に応じます。	12月24日(木) 13:00~15:00	岩内保健所	同左 ☎62-1537
介護者の集い	認知症の方を介護している方が集まり、気軽に安心して、ゆっくり話せる場です。	12月3日(木) 13:00~14:30 (偶数月のみ開催)	働く婦人の家	居宅介護支援事業所 ☎67-7087
はつらつ元気塾 <b>要予約</b>	65歳以上の方を対象にリズムに合わせた体操などを通じて筋力アップを目指します。 持ち物：タオル、飲み物	12月23日(水) 10:00~11:30	保健センター	岩内町地域包括支援センター ☎61-4567
ポップ食堂 <b>要予約</b>	みんなで昼食を食べませんか？あそびのコーナーもあります。だれでも(子どもだけでも)入れる食堂です。	12月19日(土) 11:30~13:00 定員20名(先着順) 事前予約が必要です	働く婦人の家	ポップ食堂の会 代表 金沢久美子さん ☎090-8900-1425
あきんど市 <b>イベント</b>	商店街活性化のため、各参加店では毎月趣向を凝らした品揃えで皆さまのお越しをお待ちしております。	12月18日(金)、19日(土)	大きな「のれん」が目印の各店舗	岩内商工会議所 ☎62-1184

各会場にお越しの際は、事前の検温、マスク着用にご協力願います。

## 冬の暴力追放運動について

12月15日(火)から、冬の暴力追放運動強化期間です。暴力を追放し、住みよい町をつくりましょう。

■問合せ 岩内地方暴力追放運動推進協議会(働く婦人の家内) ☎62-7462

# 保健センターガイド



- 来場される方は必ず検温をし、マスクの着用(お子さんを除く)をお願いします。
- 発熱や風邪症状が見られる場合には、参加を見合わせるようご協力をお願いします。

## ご利用の方はご予約ください

### ◎こども何でも相談

12月2日(水) 10:00~16:00受付 (予約優先)

- ・育児相談や栄養相談、身体計測ができます。
- ・身長・体重の計測をご希望の方は、タオルをご持参ください。

### ◎町民健康相談

12月18日(金) 10:00~11:30受付 (予約優先)  
13:00~15:30受付 (予約優先)

- ・血圧や血糖が高めで体重を減らしたい方、食事や生活習慣の工夫について相談ができます。
- ・健康診断などの検査結果の見方や改善に向けたお手伝いをします。血液データのある方はお持ちください。
- ・血圧測定、尿検査、体脂肪測定もできます。
- ・ご家族の健康についても相談ください。

### ◎ままくらす

12月8日(火) 13:30~15:00

(対象:産後1年頃までの産婦さんとそのお子さん)

- ・皆さんからの疑問・質問に、助産師が答える形でお話しします。
- ・12月7日(月)までにお電話でお申込みください。

※お子さんについてのご相談や計測、健康に関するご相談は、上記日程以外でも随時行っています。お気軽にご連絡ください。



- 「保健センター開放」「就学前児フッ素塗布」は開催を見合わせています。ご了承ください。

## 対象の方はご確認ください

### ◎幼児健診

1歳6か月児 (対象:平成31年4月生まれ)	12月1日(火)
3歳児 (対象:平成29年10月~11月生まれ)	

※対象の方には、個別に受付時間等をご案内しています。決められた時間内でのご来庁にご協力をお願いします。

### ◎幼児歯科健診

- ・令和3年1月20日(水)実施予定です。

### ◎ふれあい教室

のびのびクラス(生後2か月前後) (対象:令和2年10月生まれ)	12月16日(水) 13:15~13:30受付
もぐもぐクラス(生後7か月前後) (対象:令和2年5月生まれ)	12月17日(木) 13:15~13:30受付

- ・あかちゃんがパパやママとの「ふれあい」をとおして健やかに発育・発達ができるように、生後2か月・4か月・7か月・10か月と成長の節目に子育てに役立つ情報を発信します。お子さんの成長を確認したり、これまでの子育てを一緒に振り返りましょう。

## お気軽にどうぞ

### ◎あかちゃんひろば

12月3日(木) 10:00~11:30

(対象:1歳6か月までのお子さんとその保護者の方)

- ・子育て支援センター保育士による遊びの時間があります。自由にお話ししたり、遊んだりできます。

※乳児期のお子さんの安全確保のため年齢制限を設けています。ご了承ください。

■ 問合せ・申込み 健康推進係 ☎67-7086

## 新型コロナウイルス感染症拡大防止のため、

## 役場庁舎への入庁を制限する場合があります。

北海道内において、新型コロナウイルス感染症が拡大していることから、役場庁舎内での感染を防止するため、AIサーマルカメラによる検温を行います。

発熱などの症状がある方については入庁をお断りするなど、感染防止対策を講じる場合がありますので、予めご了承ください。

来庁者の皆さまには大変ご不便をおかけいたしますが、何卒ご理解とご協力をよろしくお願いいたします。



■ 問合せ 庁舎・情報管理係 ☎62-1011

## 幼稚園・保育所・学校 情報 12月

高田幼稚園 61-2288	12日キッズワールド 18日お誕生会 24日2学期終業式	東 小 62-0246	25日2学期終業式 (1月12日まで冬期休業)
岩内幼稚園 62-1666	19日クリスマス会 24日学期末お食事会 25日修了式	西 小 62-0263	25日2学期終業式 (1月12日まで冬期休業)
東山保育所 62-1340	16日お誕生会 21日クリスマス会	一 中 62-0333	25日2学期終業式 (1月11日まで冬期休業)
中央保育所 62-2466	3日発表会 16日お誕生会 24日クリスマス会	二 中 62-0289	25日2学期終業式 (1月11日まで冬期休業)
西 保育所 62-1162	10日発表会 16日お誕生会 24日クリスマス会	岩内高校 62-1445	16~18日芸文祭 17日学習成果発表会 23日全校集会(1月13日まで冬期休業)

■問合せ 幼稚園・保育所・学校

※各行事予定については、新型コロナウイルス感染症の影響により変更となる場合があります。

## みんなおいでよ 絵本館

### クリスマス

今月は楽しいクリスマスがありますね。

サンタさんくるかなあ・・・？！

絵本館にはクリスマスにちなんだ絵本もたくさんありますよ。

お楽しみ袋もまだまだ続きます。



### どんどん登録してください

絵本館登録者は10月で8名増えました。

本を貸し出す際に登録いただいています。新規登録お待ちしております。

### 100冊読んだよ

読んだ本をアルバムに記録して、100冊達成したら表彰しています。家にある本も対象ですよ。

■問合せ 絵本館 ☎62-0001(文化センター内)

■休館日 毎週日曜日・月曜日・木曜日

## 文化センター新刊図書

【一般図書】(掲載した図書の他にも5冊あります)

- |         |             |                                |               |
|---------|-------------|--------------------------------|---------------|
| ◆黙示     | 今野 敏        | ◆「織細さん」の本「気がつきすぎて疲れる」が驚くほどなくなる | 武田 友紀         |
| ◆心淋し川   | 西條 奈加       |                                |               |
| ◆僕の姉ちゃん | 益田 ミリ       | ◆やさしいフランスチーズの本                 |               |
| ◆ワカタケル  | 池澤 夏樹       |                                | レ・ヌーヴォー・フロマジエ |
| ◆日本人の希望 | 江原 啓之 鈴木 秀子 | ◆皮膚科専門医が教える                    |               |
| ◆新酒番船   | 佐伯 泰英       | メンズスキンケアパーフェクトガイド              | 小林 智子         |
| ◆日没     | 桐野 夏生       | ◆多分そいつ、今ごろパフェとか食ってるよ。          |               |
| ◆アンと愛情  | 坂本 司        |                                | Jam 監修 名越 康文  |

【児童書】(掲載した図書の他にも2冊あります)

- |                        |         |         |       |
|------------------------|---------|---------|-------|
| ◆ジップ&キャンディロボットたちのクリスマス | にしのみきひろ | ◆台風の大研究 | 筆保 弘徳 |
|------------------------|---------|---------|-------|

■問合せ 文化センター ☎62-0001

■休館日 毎週月曜日

宮園

東山

栄

# もうすぐ 1年生!

平成26年4月2日から  
平成27年4月1日まで  
に生まれたお子さんです。  
来年4月に小学校に入学する  
お子さんをご紹介します。

大浜

清佳

万俵

野東

大相

崎

子どもたちのプライバシー保護のため氏名の掲載は紙媒体のみとし、ホームページ版への掲載は差し控えさせていただきます。ご了承ください。

※入学に関してご質問やお困りのことがありましたら、お気軽にご相談ください。

■問合せ 学校教育係 ☎67-7099

11月1日現在の名簿です。お名前の誤り・漏れなどがありましたらご連絡ください。

## 岩内町地域おこし協力隊通信 VOL.4

岩内町外から移住し地域協力活動に取り組む「岩内町地域おこし協力隊」。  
今回は、SNSなどを通じて岩内町の観光資源を発信している松井励隊員の新たな取り組み「サイクルツーリズム」についてご紹介します。

### 地域おこし協力隊

「観光まちづくりコーディネーター」の松井です。

私は、岩内に訪れた方々が自転車に乗って自然や歴史文化、商店街を回遊できるよう、

「サイクルツーリズム」を推進しています。

その活動の一環として「道の駅いわない」を起点としたルートをGoogleMAP上に公開しました。

休憩時に立ち寄りたくなるお店や、おすすめの写真スポットなど、写真や動画を交えて紹介しています。

今後は「サイクルツーリズム」が岩内町の新たな観光資源となるよう、情報発信していきますので、ぜひご覧ください！

QRコード  
からご覧  
ください



■問合せ 地域創生係 ☎62-1011

◆◆◆ご寄附ありがとうございます◆◆◆ (順不同)

【新型コロナウイルス感染症対策のため】

岩内青年会議所様

消毒液 180ℓ

【社会福祉協議会へ】

朝日生命労働組合札幌支部岩内出張所様

タオル 200枚

## I WANAI RESORT(スキー場)情報

I WANAI RESORT(イワナイリゾート)がオープンします。

### ◆とき

12月26日(土) 9:00

天候や積雪、新型コロナウイルス感染症状況によりリフト運行などに変更が生じる場合がありますので、予めご了承ください。

### ◆リフト料金

一般販売のほか、地元割チケット(岩宇4町村対象)を販売予定です。

地元割チケット販売時は、住所確認をしますので、確認できるものをご持参ください。

～I WANAI RESORTより～

当リゾートに関しては『新型コロナウイルス感染症対策に関するガイドライン』に基づき、アルコール系消毒・飛沫防止シートの設置、使用施設・道具の定期的な清掃・消毒、ソーシャルディスタンスの確保等衛生管理に可能な限りの配慮をしつつ、スタッフ一同最善を尽くし、十分な注意を払って運営させていただきます。

何卒ご協力のほどよろしくお願いいたします。



■問合せ I WANAI RESORT ☎62-4622

## 有料広告について

「広報いわない」に有料で広告を掲載することができるよう準備をしています。  
事業者や個人の広告で、社会的に信用性と信頼性があることが条件となります。  
掲載サイズや料金など、詳しくは来月号にてお知らせする予定です。

■問合せ 広報統計係 ☎62-1011

短歌



五十嵐 精一・愛さんの  
長男 大峰 くん (1歳8か月)  
(清住)  
トイストーリーとアンパンマンが  
大好きなやんちゃ坊主です♡

広報に掲載する1～3歳位の子ピッ子を  
募集しております。  
役場広報統計係までご連絡ください。

台風の余波なく過ぎて晩秋の日に映え盛る紅色ダリヤ  
畑には大根のみが青々と日ごと増しゆく秋の深まり  
雪降れる山の染まりて白魔法戦う我は鬼滅の刃  
家中のタバコの匂ひも薄れゆき夫亡き七年ゆるると過ぎる  
勇ましく雪虫のなか飛び込んで負けぬとつぶやく北国の秋  
大西日本海に沈みゆき街の明かりが三つ四つと灯る  
何を見ても何を聞いても感動すそれで生きてる老いの世界は  
晩秋の雨に枯れ色増える山静かにたたずむ老人荘は  
ポリタンク引きずりながらベランダへ麻痺する腕で鉢に水遣り  
海鳴りの街の広場の雪虫の柱の大きな人影もなく

安部 アイ子  
寺島 愛子  
熊野 知恵子  
立花 孝子  
米田 浩美  
咲木 かおる  
小川 照子  
浅野 与詩三  
山岸 清一

KOイチャノウィッチ

— 岩内の人口 — (10月末現在住民基本台帳)

世帯数	6,658世帯	前月比 (-3)	前年比 (-105)
人口	12,052人	(-13)	(-302)
男	5,684人	(-2)	(-147)
女	6,368人	(-11)	(-155)

戸籍の窓口

吉田 明美	山出 順一	園谷 勝男	阿保 順子	相生	松田 克己	高本 十三男	近藤 豊昭	藤田 樹里	鈴木 知恵子	三浦 俊日古	西川 良子	小川 和子	須藤 優月稀
11・6	11・11	10・15	10・15	10・31	10・18	10・26	11・9	10・16	11・9	11・3	10・27	11・1	
68歳	87歳	93歳	81歳	84歳	70歳	84歳	18歳	81歳	71歳	69歳	91歳	太	

おたんじょう

おくやみ

年内に手続きを希望される方は、12月28日(月)までに戸籍年金係①番窓口へお越し下さい。  
なお、平日の開庁時間内に来庁が難しい方のため、12月から臨時窓口を開設します。詳しくは、6ページをご覧ください。



およろこび

マイナンバーカードの  
手続きについて

12月29日(火)と30日(水)は国のシステムが停止するため、マイナンバーカードに関する手続きができません。

戸籍

お敷島内

円成 榮一 10・25 71歳

米澤 和也 浅野 春香



10月24日 一中定期演奏会

アンコールでは、パフォーマンスが最高潮に達し、会場全体が盛り上がりました。



10月25日 二中定期演奏会

吹奏楽と早口言葉の異色のコラボ。「生麦、生米、生卵♪」全員集合を知ってますか!?



10月27日 東山保育所発表会「白雪姫」

王子様が毒リンゴを食べた白雪姫を目覚めさせたので、小人や動物たちは大喜び。



11月5日 岩内幼稚園子ども祝福式

子ども祝福式は、七五三にあたるもので、健やかに育つようにとの祈りが込められます。

ちびっこギャラリー 西小学校

桜の花が風で落ちていくところを見てほしいです。



五年 森 翔吾 くん  
「校庭の桜の木」

木のみきのもようを見てほしいです。



五年 土門 奏介 くん  
「校庭の桜の木」



空や岩内山もきれいにかけたので見てほしいです。



五年 三浦 青葉 さん  
「校庭の桜の木」

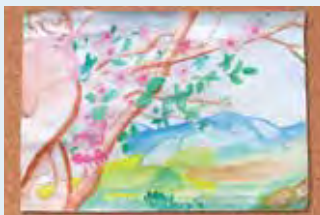

桜の花がみっしゅうしているところを見てほしいです。



五年 成田 天音 さん  
「校庭の桜の木」

