コミュニティ・スクール通信

岩内町立小中学校
運営協議会推進委員会
文責：岩内町教育委員会

第２号　平成 30 年 10 月 2 日 〈発行〉

８月３０日に推進委員１０名と安平町に視察研修に行ってきました。安平町は今回の地震で被害が大きかったと聞いています。被災された方々が一日も早く平穏な日々に復することを、心よりお祈りいたします。

安平町のコミュニティ・スクールの取り組みは、「安平町は人間をつくる大きな学校」という発想のもと、地域資源の活用や地域の方の協力により「ふるさと」を体感できるよう「ふるさと教育・学社融合事業」に取り組み、これらの活動を充実させる仕組みとして導入されました。コミュニティ・スクールの取り組みの成果として、校舎内外の教育環境の整備、読書活動やふるさと教育の充実、特色のある学校づくりの推進などがあります。

今後、岩内町の学校運営協議会推進委員会の会議において、岩内町の学校・地域の課題について話し合い、次年度設置予定の学校運営協議会の体制や活動について協議していきます。これからの岩内町の学校や地域での持続可能な仕組みづくりを考えていきたいと思います。

コミュニティ・スクール Q&A

コミュニティ･スクール とは？

学校と保護者や地域の皆さんがともに知恵を出し合い、協力しながら子どもたちの豊かな成長を支えていく、「地域とともにある学校づくり」を進める仕組みです。学校と保護者や地域の皆さんで構成する学校運営協議会で確認された意見を学校運営に反映させることができるものです。

学校運営協議会 とは？

学校運営に関して協議する合議制の機関です。委員の方々には、児童生徒の保護者・地域住民の皆さん等から選出され、教育委員会が任命します。協議会の役割は、①学校の基本的な方針について承認する。②保護者や地域ニーズを反映する機能。③学校の活動状況を交流する機能　などがあります。

コミュニティ･スクールのイメージ →

岩内町のコミュニティ・スクールに関するご意見・ご要望がございましたら、下記のお問い合わせよりお願いします。

【岩内町コミュニティ・スクール】
http://www.town.iwanai.hokkaido.jp/?page_id=38166

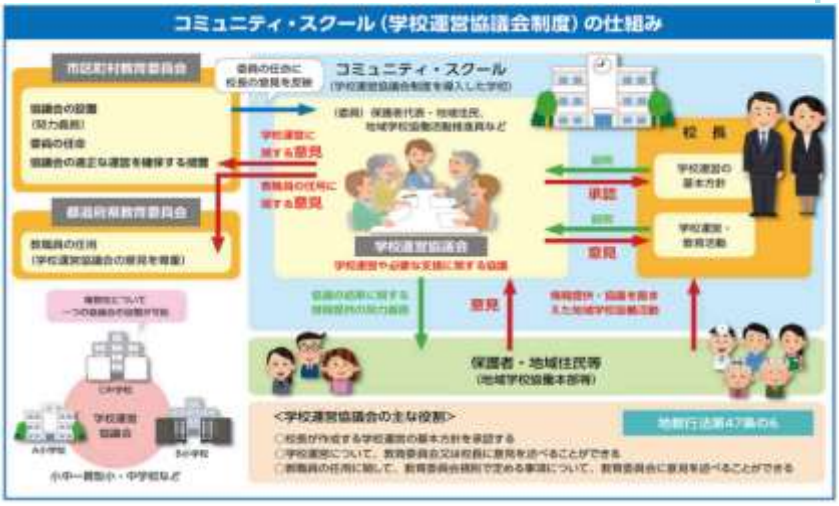

（文部科学省のホームページより）

【問い合わせ】 岩内町教育委員会　岩内町立小中学校運営協議会推進委員会事務局　電話 ： 67-7099