

受講料無料

パソコン基礎講座

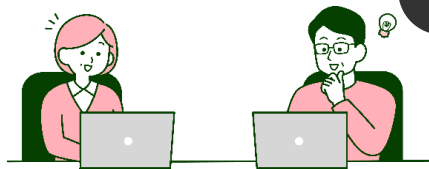

2名
(先着順)

季節労働者さまを対象にパソコン基礎講習として、パソコン入門・ワード初級・エクセル初級等、ご希望の内容を個別講習で実施します。ご自分のペースで受講できます。お申し込み後、日程等を調整し講習となります。

詳細

個別講習のため、事前にご希望の講習内容、ご希望の日時を伺います。講習合計18時間を予定しています。
※パソコンがなくても会場のパソコンで受講できます。

講習会場

岩内郡岩内町字高台13-10
(株)森嶋商店 会議スペース

対象者

以下①、②の両方に当核する方

- ①島牧村、寿都町、黒松内町、蘭越町、共和町、泊村、神恵内村、岩内町にお住まいの方。
- ②雇用保険の「短期雇用特例被保険者」として雇用されている方。離職者の方は、直前の離職に係る雇用保険の被保険者種類が短期雇用特例被保険者であった方。

注意: 受講開始後の途中欠席、遅刻、早退は欠格となり、受講料は自己負担となります。

南しりべし季節労働者通年雇用促進協議会

(事務局: 岩内町役場建設経済部 観光経済課 / 担当: 加藤・渡辺)

〒045-8555 岩内郡岩内町字高台134番地1

TEL 0135-67-7096

FAX 0135-62-3465

URL <https://www.town.iwanai.hokkaido.jp/work/tunenkoyo/>

検索は



わからないことや不明な点などございましたら、お気軽に協議会事務局までお問い合わせ下さい。

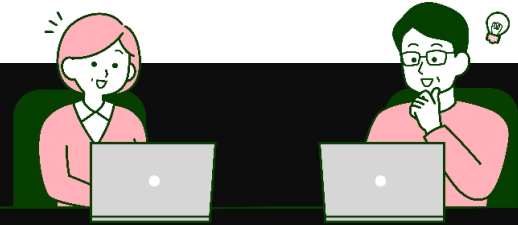

パソコン基礎講座

受講申込書

ご住所	〒
ふりがな	
お名前	
連絡先	TEL
<input checked="" type="checkbox"/> を付けてください	<input type="checkbox"/> 季節労働者（助成対象） 下記※の書類が必要です
ご希望の講習内容	<input type="checkbox"/> パソコン入門 <input type="checkbox"/> ワード初級 <input type="checkbox"/> エクセル初級 <input type="checkbox"/> その他
具体的に 希望があれば 記入下さい	
ご希望の日時 (何月頃 時間帯等あれば ご記入ください)	

※必要書類…この申込書と一緒に提出して下さい（助成対象者の方）

◇受講日より1年未満の雇用保険資格取得等確認通知書（被保険者通知用）

【離職中の方】…◇雇用保険特例受給者証 ※ R5.4.以降のもの

〈南しりべし季節労働者通年雇用促進協議会〉

〒045-8555 岩内郡岩内町高台134番地

岩内町役場建設経済部 観光経済課内

TEL 0135-67-7096 FAX 0135-62-3465