

2級建設機械施工技士講習 (第2種)

受講料 無料
テキスト

10名
(先着順)

当協議会は、地域の季節労働者を支援し、季節労働者の通年雇用化をはかることを目的とした事業を実施しております。

国家資格である2級建設機械施工技士の受検のための講習を岩内町で開催いたします。



■ 2級建設機械施工技士講習 (2種のみ)

+ (プラス) 過去問対策

R3.3.23(火) ~ 26(金)

会場 (有)野澤企画 岩内郡岩内町相生194

2級建設機械 施工技士とは

建設業の許可基準のひとつである。営業所ごとに置く専任の技術者や、建設工事現場に置く主任技術者になれます。また事業所内特定自主検査者の資格が得られます。国土交通大臣指定機関が実施する国家試験です。
※受検資格があります。(試験は各自お申し込み下さい。実費)

2級建設機械 施工技士の メリット

- 営業所ごとに置く専任の技術者や、建設工事現場に置く主任技術者になれます。
- 事業所内特定自主検査者の資格が得られます。
- 国土交通大臣指定機関が実施する国家試験です。

助成対象者

以下①、②の両方に当核する方

- ① 島牧村、寿都町、黒松内町、蘭越町、共和町、泊村、神恵内村、岩内町にお住まいの方。
- ② 雇用保険の「短期雇用特例被保険者」として雇用されている方。離職者の方は、直前の離職に係る雇用保険の被保険者種類が短期雇用特例被保険者であった方。

南しりべし季節労働者通年雇用促進協議会

(事務局: 岩内町役場建設経済部 観光経済課 / 担当 澤田・田中)

〒045-8555 岩内郡岩内町字高台134番地1

TEL 0135-67-7096

検索は

FAX 0135-62-3465

URL <https://www.town.iwanai.hokkaido.jp/work/tunenkoyo/>



わからないことや不明な点などございましたら、お気軽に協議会事務局までお問い合わせ下さい。

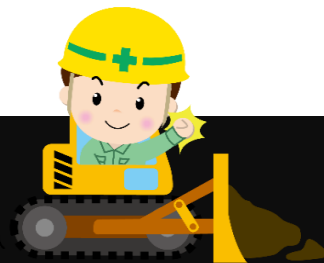

2級建設機械施工技士講習（第2種）

受講申込書

ご住所	〒 -
ふりがな	
お名前	
生年月日	年 月 日生 歳
連絡先	TEL
<input checked="" type="checkbox"/> を付けてください	<input type="checkbox"/> 季節労働者（助成対象） 下記※の書類が必要です
希望する講習に <input checked="" type="checkbox"/> を付けてください	2級建設機械施工技士講習（2種のみ） + （プラス）過去問対策 <input type="checkbox"/> 令和3年3月23日(火) ~ 26日(金)

（試験は各自お申し込み下さい。実費）

※必要書類…この申込書と一緒に提出して下さい（助成対象者の方）

◇雇用保険資格取得等確認通知書（被保険者通知用） ※ R2.4.以降のもの

雇用保険被保険者証

【離職中の方】…◇雇用保険特例受給者証 ※ H31.4.以降のもの

〈南しりべし季節労働者通年雇用促進協議会〉

〒045-8555 岩内郡岩内町高台134番地

岩内町役場建設経済部 観光経済課内

TEL 0135-67-7096 FAX 0135-62-3465