

受講料無料

不整地運搬車運転技能講習

(先着順)

当協議会は、地域の季節労働者を支援し、季節労働者の通年雇用化をはかることを目的とした事業を実施しております。

土木・建設会社や運送・倉庫会社などで活躍する資格です。

コマツ教習所株式会社北海道センタの指定訓練機関による不整地運搬車運転技能講習です。

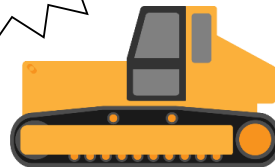

日程(申込み締切7日前まで、但し定員になり次第終了)

令和3年10月2日(土)	・ 3日(日)	令和3年10月23日(土)	・ 24日(日)
令和3年11月6日(土)	・ 7日(日)	令和3年11月25日(木)	・ 26日(金)
令和3年12月2日(木)	・ 3日(金)	令和3年12月22日(水)	・ 23日(木)
令和4年1月12日(水)	・ 13日(木)	令和4年1月29日(土)	・ 30日(日)
令和4年2月10日(木)	・ 11日(金)	令和4年2月22日(火)	・ 23日(水)
令和4年3月4日(金)	・ 5日(土)		

受講資格

- ①大型特殊免許所有者
- ②車両系建設機械(整地等)(解体用)運転技能講習修了者
- ③普通、中型、大型免許を有し、小型車両系建設機械(整地等)(解体用)又は、小型不整地運搬車のいずれかの特別教育修了後、業務経験が3ヶ月以上ある方。
(特別教育修了証、事業主経験証明必要)
- ④建設機械施工技士1級・2級の第2種から第6種合格者。

講習会場

コマツ教習所(株)北海道センタ 北広島市大曲工業団地1丁目6番地(011-377-3866)

※朝8:00までに入所(受験票、印鑑、筆記用具、免許証、修了証の原本)

対象者

以下①、②の両方に当核する方

- ①島牧村、寿都町、黒松内町、蘭越町、共和町、泊村、神恵内村、岩内町にお住まいの方。
- ②雇用保険の「短期雇用特例被保険者」として雇用されている方。離職者の方は、直前の離職に係る雇用保険の被保険者種類が短期雇用特例被保険者であった方。

注意: 受講開始後の途中欠席、遅刻、早退は欠格となり、受講料は自己負担となります。

南しりべし季節労働者通年雇用促進協議会

(事務局: 岩内町役場建設経済部 観光経済課 / 担当 齊藤・田中)

〒045-8555 岩内郡岩内町字高台134番地1

TEL 0135-67-7096

検索は

FAX 0135-62-3465

URL <https://www.town.iwanai.hokkaido.jp/work/tunenkoyo/>

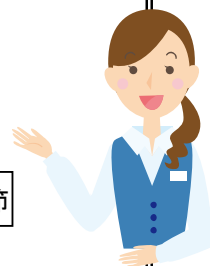

わからないことや不明な点などございましたら、お気軽に協議会事務局までお問い合わせ下さい。

不整地運搬車運転技能講習
受講申込書

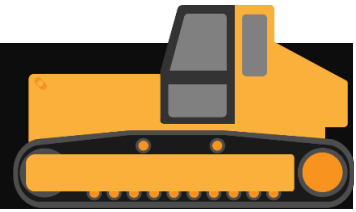

ご住所	〒
ふりがな	
お名前	
連絡先	TEL
<input checked="" type="checkbox"/> を付けてください	<input type="checkbox"/> 季節労働者（助成対象） 下記※の書類が必要です
希望する試験準備講習に <input checked="" type="checkbox"/> を付けてください	コマツ教習所(株)北海道センタ (11H)
	<input type="checkbox"/> 令和3年10月2日(土) ・ 3日(日)
	<input type="checkbox"/> 令和3年10月23日(土) ・ 24日(日)
	<input type="checkbox"/> 令和3年11月6日(土) ・ 7日(日)
	<input type="checkbox"/> 令和3年11月25日(木) ・ 26日(金)
	<input type="checkbox"/> 令和3年12月2日(木) ・ 3日(金)
	<input type="checkbox"/> 令和3年12月22日(水) ・ 23日(木)
	<input type="checkbox"/> 令和4年1月12日(水) ・ 13日(木)
	<input type="checkbox"/> 令和4年1月29日(土) ・ 30日(日)
	<input type="checkbox"/> 令和4年2月10日(木) ・ 11日(金)
	<input type="checkbox"/> 令和4年2月22日(火) ・ 23日(水)
<input type="checkbox"/> 令和4年3月4日(金) ・ 5日(土)	

※必要書類…この申込書と一緒に提出して下さい（助成対象者の方）

◇雇用保険資格取得等確認通知書（被保険者通知用） ※ R3.4. 以降のもの

雇用保険被保険者証

【離職中の方】…◇雇用保険特例受給者証 ※ R2.4. 以降のもの

〈南しりべし季節労働者通年雇用促進協議会〉

〒045-8555 岩内郡岩内町高台134番地

岩内町役場建設経済部 観光経済課内

TEL 0135-67-7096 FAX 0135-62-3465