

# 広報 いわな い

2012 (平成24年) 2 NO.670

発行 岩内町  
 編集 総務財政課  
 岩内町字清住258  
 ☎0135-62-1011 0135-62-3465  
 ホームページアドレス  
<http://www.town.iwanai.hokkaido.jp>  
 メールアドレス  
[iw014028@siren.ocn.ne.jp](mailto:iw014028@siren.ocn.ne.jp)



## キラキラ新成人

1月8日 岩内地方文化センター

今年の新成人は男女合わせて172人。女の子たちの艶やかな振り袖姿はまるでアイドルのよう。ポーと見とれていた男の子もいたのでは？それぞれの時を重ね、晴れて成人を迎えた皆さんの笑顔はまぶしくて、少し大人の顔をしていました。

税の申告は正しく期限内に	2 ~ 4	くらしのガイド	5 ~ 8
国保に加入するとき・やめるとき	13	もっごみ減量	9
高齢者日常生活調査中間取りまとめ	14 ~ 15	けんこうガイド	12
第5期介護保険事業計画(案)意見募集	15	深層水コーナー	16

# 税の申告は 正しく期限内に

2/16

木

~

3/15

木

所得税及び町・道民税の申告、相談の受付が始まります。  
申告は、税金を正しく決定して納めていただくために必要な手続きです。  
何かと忙しい時期でもありますが、忘れずに申告するようお願いいたします。  
なお、ご不明な点は税務課までご遠慮なくおたずねください。



問合せ 税務課 62-1011(内線217・218)

申告会場直通電話 ☎ 62-0117(2/16以降)

## 所得税の確定申告が必要な方

自営業者、不動産収入(地代、家賃)がある方、土地・建物を売った方などで、平成23年中の所得の合計が扶養控除など所得控除額の合計を超える方

会社員などで次のいずれかに該当する方

平成23年中の給与収入額の合計が2千万円を超える方

給与所得・退職所得以外の所得の合計が20万円を超える方

2か所以上から給与や年金を受けている方

年の途中で退職したなどの理由により、年末調整を受けていない方

公的年金から所得税を源泉徴収されている方

## 町・道民税の申告が必要な方

国民健康保険の加入者は収入の有無にかかわらず、必ず申告が必要です。申告することにより軽減を受けられる場合があります。

所得税の確定申告が不要な方で次のいずれかに該当する方

自営業者、不動産収入(地代、家賃)がある方、土地・建物を売った方

会社員で、年末調整を受けていない方

確定申告をなさった方は、こちらの申告の必要はありません。

時間 9:00~16:30

会場 文化センター2階会議室  
土・日を除きます。

## e-Taxで確定申告を さらに便利に

最高4千円の税額控除

平成24年3月15日までに、  
本人の電子署名及びその電子署名に係る電子証明書を付して所得税の確定申告を「e-Tax」で行うと、最高4千円の所得税の税額控除が受けられます。(平成19年分から平成22年分までの確定申告で控除された方は受けられません。)

\*インターネットに接続したパソコン等が必要です。

[www.e-tax.nta.go.jp](http://www.e-tax.nta.go.jp)

ご自分で記載した申告書を倶知安税務署に郵送することもできます。

確定申告書の作成は、国税庁のホームページ(<http://www.nta.go.jp>)で。

## 地区別の申告にご協力を

### 地区別の指定日

できるだけ混み合うことがなく、待ち時間が少なくなるように下の表のとおり地区別に日にちを指定しています。

皆様のご理解とご協力をお願いいたします。

地 区	日 程
御崎・宮園の方	2/17(金) 2/20(月)
東山・高台・清住の方	2/27(月) 2/28(火) 2/29(水)
相生・野東の方	3/2(金) 3/5(月)
栄・敷島内の方	3/7(水) 3/8(木)
大浜・万代・大和の方	3/12(月) 3/13(火) 3/14(水)
指定日に都合の悪い方	2/16(木) 3/1(木) 3/6(火) 3/9(金) 3/15(木)

### 臨時申告会場の開設

下記のとおり臨時申告会場を開設いたしますので、お近くの会場をご利用ください。

みどりが丘集会所と敷島内集会所は正午まで、島野地区集会所は午後1時からとなっておりますので、お間違えのないようお願いいたします。

地 区	臨時申告会場	日 程	時 間
東山の方	みどりが丘集会所	2/20(月)	9:30~12:00
東山の方	岩内地域 人材開発センター	2/21(火)	9:30~16:00
宮園の方	宮園会館	2/22(水)	9:30~16:00
相生の方	東相生集会所	2/23(木)	9:30~16:00
栄の方	栄集会所	2/24(金)	9:30~16:00
敷島内の方	敷島内集会所	2/29(水)	9:30~12:00
野東の方	島野地区集会所	2/29(水)	13:00~16:00

\* 島野地区集会所前の道路には駐車しないようご協力願います。

## 申告に 必要な書類

印鑑

健康保険証

前年の確定申告書等の控え

国民健康保険税または  
各種健康保険料、  
介護保険料、  
後期高齢者医療保険料  
の領収書

会社員の方などは  
給与所得の源泉徴収票

自営業の方などは  
決算書・収支内訳書または  
経理内容のわかる帳簿

年金を受けている方は  
公的年金等の源泉徴収票

障害者控除を受けられる方  
は  
障害者手帳または療育手帳

上記の書類以外に必要と思  
われるものがございましたら、  
会場にお持ちください。

青色申告書は、町では受付  
しませんので、直接倶知安税  
務署に提出してください。

法人道民税・法人事業税の  
申告はインターネットで申告  
できます。

利用開始の手続きの詳細は、  
エルタックスホームページ  
(<http://www.eltax.jp>)で。

臨時申告会場を開設している日でも、その地区以外の方は、文化センターで申告を受付けています。

## 所得控除について

主な所得控除と必要な添付書類は次のとおりです。

決められた書類がそろわないと控除は受けられません。せっかく申告会場へ行ったのに出直さなければならないといったケースもありますので、事前によく確認して、忘れずにお持ちください。

控除の種類	対象となる方	添付書類
生命保険料控除	生命保険料や個人年金保険料を支払っていた方	生命保険料及び個人年金保険料控除証明書
地震保険料控除	地震保険料を支払っていた方	地震保険料控除証明書
旧長期損害保険料控除	旧長期損害保険料を支払っていた方	旧長期損害保険料控除証明書 1
社会保険料控除	国民年金保険料を支払っていた方	国民年金保険料控除証明書 2
医療費控除	平成23年中の医療費が所得の5%または10万円を超えた方	医療費の領収書 3
住宅借入金等特別控除	住宅ローン等を利用してマイホームを購入・増改築した方	税務課までお問い合わせください

### 障害者控除の適用について

身体障害者手帳が交付されていない場合でも、介護保険で要介護認定を受けている方で65歳以上の方は、障害者控除を受けることができます。

この場合「障害者控除対象者認定書」が必要となりますので、あらかじめ役場保健福祉課（内線229・226）までお問い合わせください。

1...平成18年12月31日までに結んだ長期損害保険契約等（保険期間が10年以上の契約で、満期返戻金などを支払う旨の特約があるものなど）で、平成19年1月1日以後に契約の変更をしていないものについて、申告される方が支払った保険料【(旧)長期損害保険料】がある場合を含みます。

2...国民年金保険料の控除を受ける場合には、日本年金機構から送付されている控除証明書を添付することが義務づけられています。

3...医療費の支払い額に応じて、所得税や住民税を少なくするという制度です。

所得がない方など、所得税や住民税がかからない場合は対象となりません。

持参される領収書は、受診者別に、病院・薬局別に振り分けし一覧表に記入してお持ちください。（申告に要する時間が短縮されます。）なお、「医療費のお知らせ」は領収書にはなりません。

## 今回から変更となる控除額等

変更となる項目		改正前	改正後
扶養控除	扶養親族のうち16歳未満の方に対する扶養控除額	38万円	廃止
	16歳以上19歳未満の方に対する扶養控除額	63万円 (うち上乗せ額25万円)	38万円
	控除対象配偶者または扶養親族が同居特別障害者の場合の控除額	配偶者控除額 又は扶養控除額に 35万円を加算 障害者控除 40万円	加算部分を廃止 障害者控除 75万円
個人住民税の寄附金税額控除の適用下限額		5千円	2千円
町民税などの不申告などに対する過料の上限		3万円以下	10万円以下

# くらしの ガイド

## 生活

### 迷惑駐車はやめましょう

違法な路上駐車や、公道を駐車場代わりに使用しているのが目につきます。

このような行為は、通行の妨げとなり、周りの迷惑となります。

特に冬場は道幅が狭くなり、視界も悪くなるため、交通事故の原因や緊急車両の活動に支障をきたすなど、人命に関わる事態を招く恐れがあります。

違法駐車や迷惑駐車は絶対にやめましょう。

問合せ 総務財政課(内線235)



### 消防署より

#### 【危険物取扱者試験】

とき / 3月25日(日)  
ところ / 札幌市  
種類 / 乙種第4類・丙種  
申込み

書面申請 2月20日(月)～28日(火)  
電子申請 2月17日(金)～25日(土)

#### 【12月の救急出動件数】

77件  
1月～12月までの計850件

#### 【平成23年の火災件数】

9件  
建物火災3件・車両火災1件・  
その他火災4件・ぼや1件

#### 【問合せ】消防署 (62)1141

### 2月・3月の 運転免許更新講習

岩内警察署等で、講習日の2日前までに更新手続きを済ませた後、受講してください。

・優良講習(9時～9時30分)

2月10日(金)・3月9日(金)

・違反者講習(10時～12時)

2月10日(金)・3月9日(金)

・一般講習(9時～10時)

2月24日(金)・3月23日(金)

・初回講習(10時30分～12時30分)

2月24日(金)・3月23日(金)

#### 【問合せ】岩内地方交通安全協会

連合会(岩内警察署内)

(62)0110

### 国民年金保険料の オトクな前納制度

国民年金保険料を前納すると、割引となる制度があります。

前納には、口座振替と現金納付の方法がありますが、口座振替の場合は手続きが必要ですので、お早めにお申込みください。

#### 【口座振替】

申込み / 2月末日まで

#### 【現金納付】

納付期限 / 5月1日(火)まで

#### 【問合せ・申込み】小樽年金事務所

☎ 0134(23)4236

### 町営住宅に関する 明渡し訴訟

平成19年度からの5年間で、

町営住宅の明渡し等を求める訴訟を行った結果、13名の住宅使用料の滞納者が町営住宅を強制退去する結果となっています。

町では引き続き、弁護士と連携し、住宅使用料の滞納者に対して住宅の明渡しなどを求める訴訟を実施します。

明渡し訴訟の対象となる

公営住宅の入居者

・住宅使用料の滞納額が多く、話し合いに応じない入居者

・町と滞納住宅使用料に関する誓約を交わしているにもかかわらず、誓約が不履行となっている入居者

【問合せ】建設住宅課(内線274)

(62)0110

## 平成23年度北海道原子力防災訓練

今年度の訓練は、北海道原子力防災センター(オフサイトセンター)における図上訓練を行った後に、オフサイトセンター機能を代替施設である後志総合振興局に移すほか、避難道路の確保訓練などを行います。参観を希望される方や訓練の詳細については、下記の「問合せ」先までご連絡ください。

◎とき 2月13日(月)

9時頃～15時頃まで

◎ところ 北海道原子力防災センター

(共和町宮丘261番地1)

9時00分頃から12時00分頃まで

後志総合振興局

(倶知安町北1条東2丁目)

13時30分頃から15時00分頃まで

問合せ 総務財政課

☎ 62-1011(内線235)

## 文化財保護審議会委員の募集

委員のつとめ	内容	諮問に応じ、文化財の保存および活用に関する重要事項を調査審議し、審議会としての考え方を教育委員会に伝えます。
	任期	平成24年4月5日から2年間
	開催回数	年1回程度を予定
	報酬	岩内町の規定により支給
応募要項	資格	満20歳以上で町内に住所を有する方または町内に勤務している方
	公募数	2名
	必要書類	申込書・申込理由を記載したもの
	申込期間	2月1日(水)～2月29日(水)

問合せ・申込み 教育課

62-0001

**ごみ処理施設  
住民説明会**

岩宇4町村で構成される岩内地方衛生組合が、敷島内地区に建設を予定しているごみ処理施設埋立地・焼却場)についての住民説明会を実施します。

とき/2月23日(木)18時30分～  
2月26日(日)13時30分  
ところ/文化センター

**問合せ** 岩内地方衛生組合  
☎(62)2736



**森林所有者の  
届出制度について**

森林法の改正により、今年の4月以降に森林の土地所有者となった方は、市町村長への事後届出が義務付けられることになりました。

個人・法人を問わず、売買や相続などにより森林の土地を新たに取得した方は、面積に関わらず届出が必要になります。

土地の所有者となった日から90日以内に取得した土地のある市町村に届出をしてください。

**問合せ**  
企画産業課(内線300)  
後志総合振興局産業振興部  
0136(23)1382

**岩内町森林整備計画  
(案)の縦覧**

森林法の改正により、現在策定されている森林整備計画の一部を変更する予定です。

主な変更点は、3つに機能区分されていた森林が、5つに機能区分され、それぞれ施業方法が異なるようになります。

次により、岩内町森林整備計画(案)を縦覧していただけます。ご意見をお寄せください。

**縦覧期間**  
2月3日(金)～3月2日(金)  
(土・日を除く)  
8時45分～17時15分

**問合せ** 企画産業課(内線300)  
縦覧場所/企画産業課

**落雪にご注意を!**

例年、屋根に積もった雪、氷つらが落ちて歩行者がけがをする事故が起きています。次のことを心がけ、事故を未然に防ぎましょう。

- 屋根の雪おろしは、早めに行いましょう。
- 屋根に雪止めをつけましょう。
- 軒下を通行しないようにしましょう。
- 軒下で遊ぶ子どもを見たら、注意しましょう。

**問合せ** 建設住宅課(内線256)

**相  
談**

**年金相談**

年金に関して、お聞きになりたいことや疑問がございましたらお気軽にご相談ください。相談日の2日前までに電話でご予約願います。

また、ご予約の際には、基礎年金番号が分かるものを準備されると便利です。

とき/2月23日(木)10時～16時  
ところ/文化センター

**問合せ・申込み** 小樽年金事務所  
0134(65)5002

**しりべし弁護士  
相談センター**

相続・賃貸借・交通事故・離婚・サラ金・おとなりとのトラブルなど、皆さんのまわりにある身近な相談に弁護士が応じます。秘密は堅く守られますので、お気軽にご相談ください。

とき/2月1日(水)・8日(水)  
15日(水)・22日(水)・29日(水)

相談料/初回無料  
事前の予約をお願いします。  
予約受付時間/10時～16時  
(土・日・祝日を除く)

**問合せ・申込み** 札幌弁護士会  
しりべし弁護士相談センター  
(佐藤精肉店隣) (62)8373

**町営住宅の入居者を募集します**

申込期間 2月1日(水)～2月14日(火)

団地名	規模	住戸専用積	家賃の範囲
東山団地 3号棟102号	2LDK	64.86㎡	20,600円～ 30,700円
東山団地 3号棟206号	2LDK	64.86㎡	20,600円～ 30,700円
東山団地 9号棟201号	3DK	71.50㎡	23,700円～ 35,300円
東宮園団地 8号棟302号	3LDK	67.07㎡	16,400円～ 24,400円

団地名	規模	住戸専用積	家賃の範囲
野束1号棟 202号	3LDK	69.56㎡	16,300円～ 24,300円
野束1号棟 206号	3LDK	69.56㎡	16,300円～ 24,300円
相生1号棟 105号	3LDK	64.60㎡	14,300円～ 21,300円

今回は、単身者用住宅の公募はありません。

また、今回の公募は、行政サービス制限条例が適用され、平成23年6月1日時点で、町税等の滞納がある方については、申込みを制限させていただく場合がありますので、ご了承ください。

問合せ・申込み 建設住宅課 62-1011(内線274)

水道凍結にご注意を!

凍結による給水装置の修理代は使用者の負担になります。凍結防止のため、蛇口を開き、水抜栓で水が落とすよう心がけましょう。

問合せ 上下水道課(内線257・262)

**司法書士による  
相続登記無料相談**

司法書士が自宅を訪問し、相続登記に関する相談に応じます。相談をご希望の方は、予約専用電話よりご予約ください。担当の司法書士より折り返しご連絡いたします。

相談料は無料ですが、手続きを依頼した場合には、別途費用が発生します。

2月1日(水)～3月31日(土)

予約専用電話

011(522)5936

(土・日・祝日を除く9時～17時)

問合せ

札幌司法書士会

011(281)3505

**季節移動労働者  
援護相談**

季節移動労働者の雇用契約や離職の手続き、出稼ぎに関する悩みことなどの相談に応じます。お気軽にご相談ください。

指導員/久市 誠

(62)1716

問合せ 企画産業課(内線315)



**こころの健康相談**

こころの健康に関する相談に専門の医師が無料で応じます。事前の予約をお願いいたします。とき/2月22日(水) 14時～

- ・よく眠れない
- ・最近気が滅入っている
- ・ひきこもり、家庭内暴力、不登校に関する心配など

対象者 悩みのある方や家族の方、職場などで対応している方

問合せ 申込み

岩内保健所

(62)1537



**女性の健康相談**

女性固有の心身の悩み不妊・妊娠・出産・子育て・更年期)や思春期の性感染症など、幅広い健康上の相談に保健師が無料で応じます。

事前の予約をお願いします。とき/2月23日(木) 13時～

ところ/岩内保健所

女性の健康相談ダイヤル (62)1537(岩内保健所)

問合せ 申込み

岩内保健所

(62)1537

**ご案内**

**包丁・はさみ  
研ぎます**

岩内技能士会・岩内大工組合では技能奉仕活動として、包丁・はさみ研ぎを行います。

ひとり2丁までです。

お気軽にお越しください。

とき/2月19日(日)

9時～11時30分

ところ/岡田食品貸店舗(万代)

問合せ 岩内技能士会

☎(62)1868

**介護者の集い  
(ゆずりはの会)**

認知症の方を介護している方が集まり、互いに悩みを打ち明けたり、相談できる場所です。

とき/2月3日(金) 13時～

3月2日(金) 13時～

ところ/働く婦人の家

問合せ 保健福祉課(内線243)

**元気をつくる会**

健康や生きがいについてお話ししながら仲間と楽しく過ごしませんか。

とき/2月27日(月)13時30分～

ところ/文化センター

問合せ 保健福祉課

(内線242・330)

**札幌コンサート**

札幌交響楽団岩内公演が、3年ぶりに行われます。「くるみ割り人形」や「のだめカンタービレ」テーマ曲など、皆さんに馴染みのある曲目を演奏します。この機会にプロのオーケストラが奏でる迫力ある演奏をお楽しみください。

月と き 2月26日(日)開場16時  
開演16時30分

月と ところ 文化センター

月入場料 (全席自由席) 一般:2,000円  
高校生以下:1,000円



問合せ・チケット販売 文化センター

62-0001

**自衛官募集**

第1回予備自衛官補、幹部候補生を募集します。

募集種目	受験資格	試験日	受付期間
第1回予備自衛官補(一般公募)	18歳以上 34歳未満の者	4月13日(金)～ 16日(月)の指定 された1日	4月4日(水) まで
第1回予備自衛官補(技能公募)	18歳以上で、 国家免許等を 有する者		
幹部候補生(一般・技術)	22歳以上 27歳未満の者	5月12日(土)	2月1日(水) ～ 4月27日(金)

《自衛官募集相談員》

中村聰之 62-0939 下田陽一 62-1116  
金沢志津夫 62-2803 齊藤雅子 62-9428

問合せ 自衛隊札幌地方協力本部倶知安地域事務所  
01366-23-3540

岩内町民大学講座

閉講式を行い、該当者に修了証と皆勤賞を授与します。

とき/2月7日(火) 10時

ところ/文化センター

対象/はまなす・寿学部受講生

問合せ

教育課 ☎ (62)0001

わいわい  
ウィークエンド教室

映画上映を行いますので、お誘い合わせのうえ、ご参加ください。

とき/2月18日(土) 10時

ところ/文化センター

内容/おわりの式、映画鑑賞

対象/小学生

参加料/無料

問合せ 教育課 ☎ (62)0001

岩内町少年スキー

大会(大回転競技)

とき/2月5日(日)

受付 9時30分

開会式 10時30分

競技開始 11時

ところ/いわない国際スキー場

対象/小・中学生

問合せ

教育課 ☎ (62)0001

べに子のひなまつり  
スタンプラリー

「べに子のひなまつり」を今年も実施いたします。

ひな人形を飾っている参加店で買物をする時、スタンプを押してもらえます。

買物の金額は問いません。スタンプを集めて、景品をゲットしましょう。

また、スタンプラリー期間中は、参加店による「ワンコインセール」、「ひらがな探検隊」も実施しますので、合わせてお楽しみください。



景品

集めたスタンプの数により、それぞれ抽選を行い、当選者には豪華景品をプレゼントします。

スタンプラリー実施期間

2月18日(土)～3月3日(土)

抽選会日時・場所

3月3日(土) 17時

いわない楽座

問合せ いわない商店街連合会

☎ (62)1184

募 集

3月のパソコン教室  
受講生募集

【エクセル基礎講座】

時間/14時～16時

内容/イラストや関数を使い、家計簿などを作りながら、エクセルの機能を習得します。

【ワード応用講座】

時間/18時30分～20時30分

内容/メッセーカードや画像を貼り付けたチラシなど、さまざまな作品を作ります。

《各講座共通事項》

とき/3月2日・6日・9日・

13日・16日・19日・23日・27日

参加料/12,000円

(テキスト代込)

定員/10名(先着順)

3名以下の場合中止となる場合があります。

問合せ・申込み

岩内地域人材開発センター

(62)2183



ご存じですか？ 緊急地震速報

緊急地震速報とは？

何の前触れもなく突然やってくる地震を、テレビやラジオなどで、事前にお知らせする予報・警告です。

震源に近い地震計でとらえたデータを解析して、震源や地震の規模(マグニチュード)を直ちに推定し、大きな揺れが迫っていることをお知らせします。

例えば数秒でも、事前に地震の発生を知ることができれば、身を守るための対応を取ることができ、地震による被害の軽減が期待できます。

なお、岩内町では、総務省消防庁による全国瞬時警報システム(J-ALERT)の運用が始まっており、震度4以上の場合、防災行政無線でも放送されます。

緊急地震速報を見聞きしたときは？

緊急地震速報が発令されてから、地震がくるまでの時間は、数十秒程度しかありません。この短い時間を有効に活用するためには、あらかじめ緊急地震速報を見聞きしたときにどんな対応を取ればよいか知っておくことが大切です。

気象庁のホームページに、心得や場面別の具体的な行動例が詳しく掲載されていますので、ご確認ください。

気象庁ホームページ

<http://www.seisvol.kishou.go.jp/eq/EEW/kaisetsu/index.html>



問合せ 緊急地震速報について：札幌管区気象台地震火山課 011-611-6125  
全国瞬時警報システムについて：総務財政課 62-1011(内線235)

野犬掃とう実施中

野犬掃とうを実施しておりますので、飼い犬は、必ずつなぐようにしましょう。

問合せ 住民課(内線295)





# もっとごみ減量 ダイエット

～みんなで守ろう、きれいな町いわない～

## ごみ・資源物の出し方を再確認してみましょう！

最近、「指定袋以外のものに入ったごみ」、「汚れたまま出された資源物」が収集されないといった苦情が多数寄せられています。ごみ有料化が始まってから3年以上が経ちましたが、今一度確認のため次の項目をチェックしてみましょう。

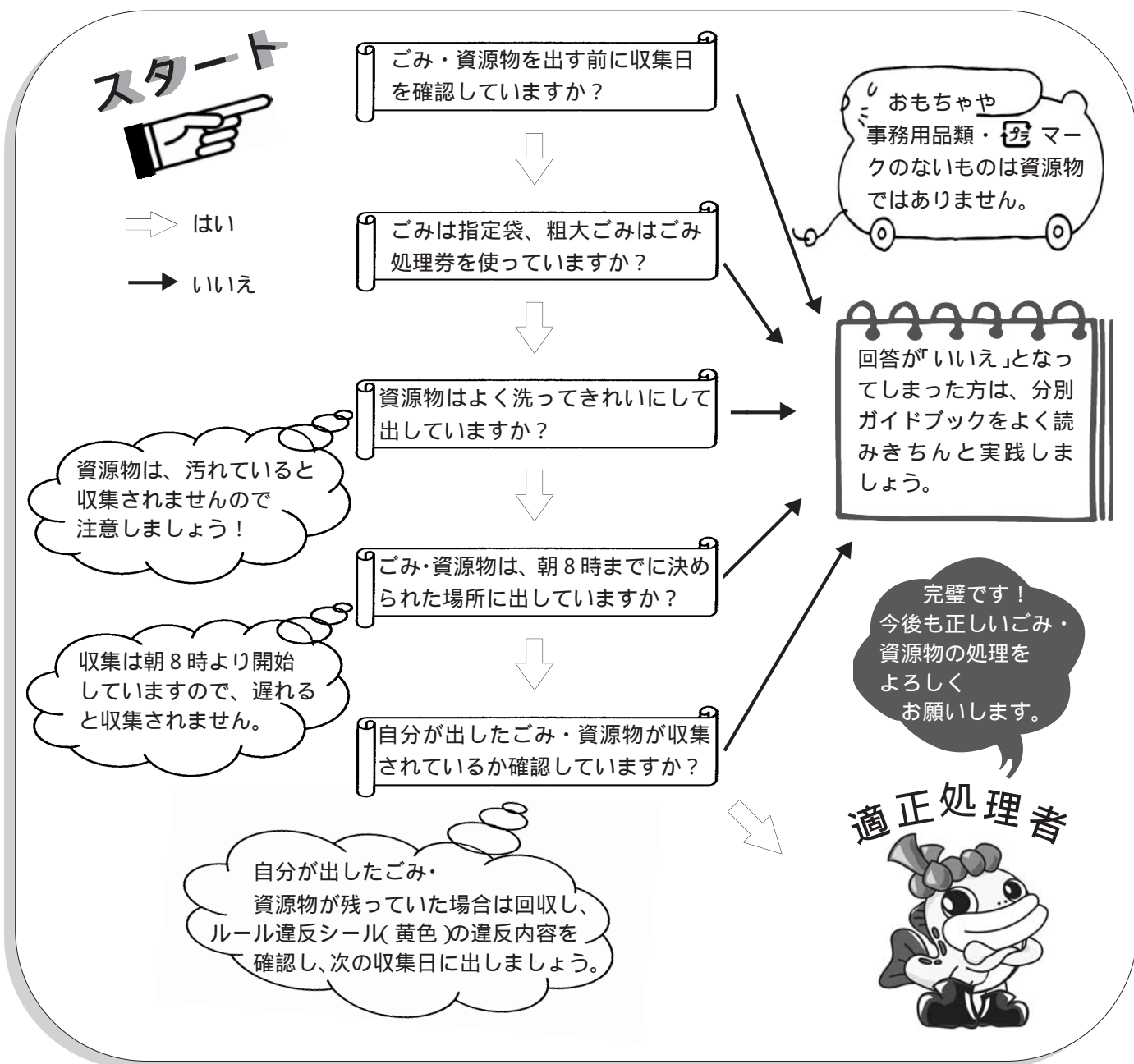

問合せ 住民課

☎ 62 - 1011 (内線 295)

「資源物のルール違反で困っている」「分別がよくわからない」

「収集日、収集場所がわからない」など、お気軽にご相談ください。

# 岩内町立小学校統廃合の 意見を募集しています。

教育委員会では、平成23年2月に策定した岩内町立小中学校適正配置基本方針に基づき、小学校3校を2校とする統廃合の検討を進めています。

岩内町立小学校統廃合検討懇談会や、学校保護者などの意見交換会で、これまでにいただいた多くのご意見を参考に、次の検討項目について教育委員会としての考え方をまとめましたので、町民の皆さんの率直なご意見をお寄せください。

なお、検討項目に対する保護者の意見や、教育委員会の考え方などの資料、意見様式は、教育委員会、文化センター図書室、各小中学校・保育所・幼稚園に備え付けています。

## ▶検討項目

- ・存続すべき学校の配置
- ・統廃合の周知、準備期間
- ・スクールバスの導入
- ・廃校する学校の活用方法
- ・存続する学校の名称
- ・統廃合前の学校交流
- ・統廃合対象児童への配慮

▶意見募集期間 2月10日(金)~29日(水)

## ▶意見の出し方

次の事項を明記した意見書(様式自由)を提出してください。

氏名 住所 連絡先(電話番号) 意見内容  
郵送・FAX・電子メールもしくは、直接ご持参ください。

## ▶提出先・問合せ

〒045-0003 岩内町字万代51番地の7 文化センター内  
岩内町教育委員会 教育課(総務・学校教育担当)

電話：62-0001 FAX：62-0255

電子メール：iwanai-bunka@beach.ocn.ne.jp

## 幼稚園・保育所・学校 情報 2月

東小 62-0246	8日一日入学 29日4~6年生参観日	28日1~3年生参観日
西小 62-0263	2日一日入学	29日1~3年生参観日
中央小 62-0146	10日一日入学 15日1~3年生参観日	14日4~6年生参観日
一中 62-0333	17日新入生体験入学・保護者説明会	
二中 62-0289	10日1~2年生スキー遠足 17日新入生体験入学・保護者説明会 21日参観日	
岩内高 62-1445	8日~10日芸術文化祭 29日卒業式予定	
高田幼稚園 61-2288	3日節分豆まき 17日お誕生会 25日ひなまつり音楽会	7日~8日保育参観
岩内幼稚園 62-1666	8日一日入園 9日人形劇鑑賞	14日お誕生会
東山保育所 62-1340	3日節分会	15日お誕生会
中央保育所 62-2466	3日節分会	15日お誕生会
西保育所 62-1162	3日節分会	16日お誕生会

問合せは 各学校・保育所・幼稚園へ

## 文化センター新刊図書

### 【一般図書】

報道が教えてくれない  
アメリカ弱者革命 堤 未果  
誤謬だらけの『坂の上の雲』  
明治日本を美化する司馬遼太郎の詐術 高井 弘之  
うちの3姉妹15 松本ふりつつ  
金米糖の降るところ 江國 香織  
心に響いた珠玉のことは 小林 正観  
楽しい子育て孫育て 小林 正観  
青い壺 有吉佐和子

### 【児童図書】

続・体脂肪計タニタの社員食堂 株式会社タニタ  
ステイプ・ジョブズ1  
ウォルター・アイザックソン  
持ち重りする薔薇の花 丸谷 オ一  
シャドウ・ゴールドの秘密4  
ガフィルの勇者たち5、6  
ランプの精リトル・ジーニー15  
マジック・ツリーハウス5



問合せ 文化センター 62-0001  
休館日:月曜日 開館時間 9:30~18:00



# おいでよ こども絵本館

## 2月のテーマ

### 「オニの絵本」

オニは本当にこわいのかな？泣き虫オニや弱虫オニはいないのかな？絵本にでてくるオニはどんなオニだろう...？



## この本 大好き



にしまた かすみ  
西俣 華須海ちゃん  
(5歳)

「きいろい でかか  
タクシー」

作:ケン・ウィルソン・  
マックス

色んな「しかけ」が  
うごくから、ホントに  
車にのってるみたい  
でたのしい!



## 今月の新刊(全10冊)

- ☆あかてぬぐいのおくさんと7人のなかま  
(作:イ・ヨンギョン、訳:かみやにじ)
- ☆おばけがこわいことちゃん(作:田中清代)
- ☆箱船にのった鳥たち—ある野鳥病院の物語—  
(作:キット・チャブ、訳:黒沢優子)
- ☆北極熊ナヌーク(文:ニコラ・デイビス、  
絵:ゲイリー・ブライズ、訳:松田素子)
- ☆よく鳴る紙楽器(作:繁下和雄)
- ☆ガブリシ(作:スズキコージ)
- ☆ミュージカル スパイ(作:岡田淳)
- ☆ローズ・ブランチュ  
(作:ロベルト・イノセンティ)



## 休館日のお知らせ

- 2月11日(土)は、祝日のためお休みです。
- 2月29日(水)は、第5週のためお休みです。

問合せ こども絵本館 63-2027

おはなし小箱 2月15日(水)11:00~  
ミニおはなし会 2月25日(土)10:30~

# 木田金次郎美術館情報



## 臨時休館中も美術館活動は継続しています

### ◆めざせ木田金次郎！◆ 「第17回ふるさとこども美術展」

2月18日(土)~3月4日(日) 入場無料  
小中学生による「ふるさと」の後志を描いた作品が展  
示されます。どんな力作に出会えるかお楽しみに。  
ところ 文化センター

月曜日は展示をお休みします。

#### ●入賞者表彰式

2月18日(土)10:30~ 文化センター

### 渡辺淳<sup>すなお</sup>ワークショップ 「こどもの絵画教室」

2月18日(土)13:00~ 参加無料  
岩内と深い縁を持つ、福井県おおい町に在住で、今  
回の「ふるさとこども美術展」特別審査員を務める渡辺  
淳さんによる絵画教室です。

ところ 文化センター

対象 小中学生および保護者の方

定員 20名(定員になり次第締め切ります。)

### 「北海道銀行コレクション」

in  
札幌

2月3日(金)~26日(日) 入場無料  
木田金次郎美術館も全面企画協力している北海  
道銀行創立60周年を記念した展覧会がいよいよ  
北海道立近代美術館で開催されます。昨年夏に木  
田金次郎美術館でも展示した作品に、初公開作品が  
加わった全144点が紹介されます。

### 「北海道銀行コレクション」バスツアー

2月25日(土)文化センター9:30出発  
北海道立近代美術館で開催される「北海道銀行コ  
レクション」を鑑賞するバスツアーです。

会場で開催されるロビーコンサートの鑑賞も予  
定しています。

参加料 無料(昼食代が別途かかります。)

定員 30名(定員になり次第締め切ります。)

申込み 2月22日(水)まで

問合せ 役場庁舎内 美術館事務所 63-2221 「ふるさとこども美術展」開催中は土日も営業します。

2月の休業日 / 2日(木)・3日(金)・4日(土)・5日(日)・11日(土祝)・12日(日)

# けんこうガイド

## お気軽にどうぞ

### 町民健康相談

2月24日(金)10:00~11:30受付	働く婦人の家
-----------------------	--------

### こども何でも相談

2月7日(火)14:30~15:00受付	文化センター
----------------------	--------

### 離乳食相談

2月21日(火)14:30~15:00受付	文化センター
-----------------------	--------

離乳食相談をご希望の方は、事前にご連絡ください。

## みんなでおしゃべりしましょう

### あかちゃんひろば

2月21日(火)10:30~12:00	文化センター
---------------------	--------

(対象:1歳6か月までのお子さんと保護者の方、妊娠中の方)

- あかちゃんとお母さん、妊婦さんが集まって、自由にお話ししたり、遊んだりできます。
- 乳児期のお子さんの安全確保のため年齢制限を設けています。ご了承ください。

## 対象の方はご確認ください

子育てほっとステーション1 (対象:平成23年11月生まれ)	2月7日(火) 13:15~13:30受付	文化センター
子育てほっとステーション2 (対象:平成23年8月~9月生まれ)	2月21日(火) 13:15~13:30受付	
子育てほっとステーション3 (対象:平成23年3月~4月生まれ)	2月7日(火) 10:00~10:30受付	

・個別の育児相談に加えて、親同士の交流や、離乳食の試食など子育てに役立つ体験ができます。

寒い日が続きます。出かけるときは、温かい格好を心がけましょう。



### 乳児健診

- ・医療機関での実施となります。
- ・対象者へは個別にお知らせします。

### 医療機関で実施する子宮頸がん・乳がん検診

	子宮頸がん検診	乳がん検診
対象	平成4年3月31日以前生まれの女性 平成22年4月以降に町実施の子宮頸がん検診を受けていない方	昭和47年3月31日以前生まれの女性 平成22年4月以降に町実施の乳がん検診を受けていない方 心臓ペースメーカーを装着していない方
医療機関	・倶知安厚生病院 ・小樽協会病院 ・おたるレディースクリニック	・岩内協会病院 ・倶知安厚生病院 ・小樽協会病院
料金	各 1,500円 岩内町国民健康保険被保険者、後期高齢者医療被保険者、昭和17年3月31日以前生まれの方、生活保護世帯の方、および無料クーポン券をお持ちの方は無料となります。	
検診期間	平成24年3月末まで	

- ・受診間隔は2年に1度です。
- ・乳がん検診はマンモグラフィ(乳房エックス線撮影)と視触診を一緒に行います。受診票を発行しますので、お申し込みのうえご利用ください。(無料クーポン券をお持ちの方は、受診票は不要です。)



## 予防接種の受け忘れはありませんか？



下記の予防接種依頼券の有効期間は、3月末までです。例年、3月は混み合いますので、お子さんの体調がよいときに、お早めに接種しましょう。

麻しん風しん  
(年長児、中学1年生、高校3年生相当の方)

ジフテリア・破傷風混合  
(小学6年生)

かぜが流行する季節です！  
予防のために、マスクの着用や手洗い、こまめなうがいを心がけましょう。



# 国民健康保険に

## 加入するとき⇔やめるとき

～ 14日以内に届け出を～



### 国保に加入するとき

- 他の市町村から転入してきたとき  
(職場の健康保険などに加入していない場合)
- 職場の健康保険などをやめたとき
- 子どもが生まれたとき
- 生活保護を受けなくなったとき

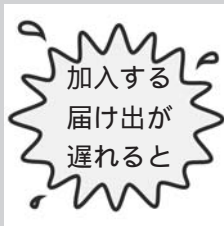

- 届け出をしない間は保険証がないため、その間の医療費は全額自己負担になってしまいます。
- 保険税は、届け出をした月の分からではなく、加入資格を得た月の分から納めることになります。

例) 11月に会社を辞めたのに、2月に届け出をした場合

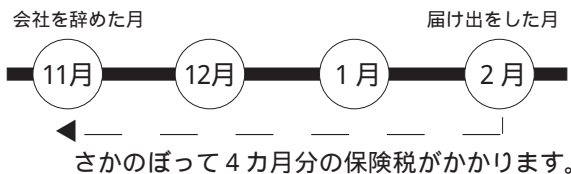

届け出に必要なもの

- 印鑑
- 職場の健康保険をやめた証明書 等

### 国保をやめるとき

- 他の市町村に転出するとき
- 職場の健康保険などに加入したとき
- 死亡したとき
- 生活保護を受けるようになったとき

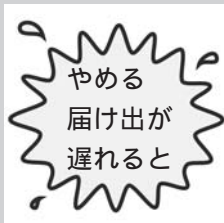

- 他の健康保険料と国民健康保険税を二重払うことになります。
- 国保の資格がないのに手元に国保の保険証があると、うっかりそれを使ってお医者さんにかかってしまいがちです。このような場合、町が負担した医療費をあとで返還していただくことになるため数十万円に及ぶ場合もあります。

届け出に必要なもの

- 印鑑
- 使用していた国民健康保険証
- 新しい職場の健康保険証 等

国保をやめるときは、早めに届け出をして正しい保険証を使いましょう。

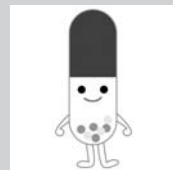

# 高齢者日常生活調査の 中間取りまとめについて

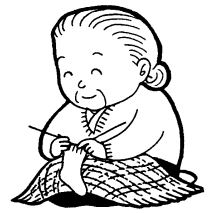

平成23年10月から高齢者日常生活調査(アンケート調査)を実施したところ、非常に多くの方からご回答をいただきました。調査対象となった65歳以上の方には、調査にご協力をいただき、心からお礼を申し上げます。

現在、調査結果を取りまとめ中ですが、中間取りまとめの作業が終了しましたので、その結果を次のとおりお知らせします。

なお、最終の調査結果については、春頃に公表を予定しています。

調査結果は、高齢者の方々の「安心安全な自立した生活」のために必要な支援などを検討する資料とし、今後の取り組みに反映してまいります。

(平成23年12月末現在の集計状況)

## 調査票の回収状況

年 齢	対象者数	回 収 数	回 収 率
65～69 歳	1,016 人	783 人	77.1 %
70～74	1,098	877	79.9
75～79	835	675	80.8
80～84	503	412	81.9
85～	264	211	79.9
計	3,716	2,958	79.6



注) 要支援1～2、要介護1～5の認定者を除く。

## 回答者の状況

分 類	回 答 者	該 当 者	割 合	備 考
一般高齢者	2,958 人	1,727 人	58.4 %	二次予防高齢者以外の65歳以上の方
二次予防高齢者		1,231	41.6	要介護状態等になるおそれの高い65歳以上の方

注) 二次予防高齢者とは、**運動機能の低下** **低栄養** **口腔機能の低下** **虚弱** のいずれかの症状が見られる方をいいます。(複数を有する場合もあります)

## 日常生活の状況

質問項目	回答者全体	二次予防高齢者
運動機能の低下が見られる	25.7 %	61.7 %
家に閉じこもりがち	11.9	28.7
転倒しやすい	34.5	82.9
栄養が十分ではない	2.0	4.7
口腔機能の低下が見られる	26.1	62.8
認知症の傾向がある	40.0	96.1
気持ちがすぐれない	33.9	81.5
虚弱である	12.3	29.7



# 第5期介護保険事業計画(案) に対するご意見募集

岩内町では、介護保険事業の円滑な実施を図るため、「介護保険事業計画」を策定しており、現在、第5期の計画づくりを進めています。

この計画は、平成24年度から平成26年度までの、65歳以上の方の介護保険料などを決定する重要な計画です。計画(案)に対するご意見等がありましたら、ぜひ下記の要領にてお寄せください。

計画(案)の全文については、お手数をおかけしますが、岩内町公式ホームページをご覧ください。下記の窓口へ直接お問い合わせください。

なお、65歳以上の方の介護保険料は、現時点の算定では、基準月額が現在の「3,925円」から「900円～1,000円程度」引き上げられ、「4,800円～4,900円程度」になる見込みです。(今後の精査により変動する場合があります。)

募集期限 2月20日(月)まで

提出方法 窓口：岩内町役場保健福祉課(9番窓口)

郵送：岩内町字清住258番地 岩内町役場保健福祉課

Eメール：iwanaikaigo@r9.dion.ne.jp

# いわないスノーキッズフェス & かまくらカフェ同時開催



2 / 1 1

土・祝

10:00

~

15:00

巨大かまくらの中で、温かいココアが振る舞われます。  
チューブスライダーやエアボードなどを楽しめるビッグスノーマウンテンも登場！かまくら掘り体験やふれあい乗馬体験など親子で楽しめるイベントです。  
ところ ニセコいわない国際スキー場



第2戦日程 2月19日 日曜日

チョッカリ大会

エントリー募集中!!



第3戦日程 3月11日 日曜日

シリーズ3戦の合計ポイントを競うチョッカリ大会。第2戦からのエントリーも可能です。

まだまだ入賞のチャンスはありますよ？

参加料 1,800円

\*参加者には1,800円分のお食事券を差し上げます。



その他の  
2月のイベント

- 5日(日) 第57回岩内町少年スキー大会
- 12日(日) S A J公認いわないスキー学校  
バッジテスト
- 18日(土) 第8回夢開発21岩宇スラローム大会
- 26日(日) S A J公認いわないスキー学校  
バッジテスト

問合せ ニセコいわない国際スキー場

62 - 6011

【社会福祉事業資金として】  
万代20番地の3

大名家 5万円

【特別養護老人ホームへ】  
(株)吉本組

みかん20kg  
りんご28玉入2箱  
鶏もも肉10kg

ご寄付ありがとうございます

## 活かそう！海洋深層水

日本海岩内海洋深層水  
SEA OF JAPAN IWANAI DEEP SEA WATER

サポートセンター  
通信

岩内高校の調理実習で  
深層水を使用！

岩内高校3年生の調理実習で海洋深層水と塩を使った「卵とわかめのすまし汁」を作りました。他に、すまし汁でだしに使ったコンブとカツオ節でふりかけも作りました。

生徒の皆さんは深層水に関してプリントなどで事前に学習し、調理に取り組んだそうです。



実習終了後には「おいしかった」、「だしをとったものを久しぶりに食べた」、「みんなで食べたことで何倍もおいしく感じた」などの感想も聞かれました。

このような実習を通して、多くの生徒の皆さんの深層水への理解が深まることが期待されます。

深層水を利用したい方は是非『地場産業サポートセンター』までご連絡ください。

問合せ 地場産業サポートセンター

62 - 5180



短歌

出来るとあきらめぬしがやり遂げて満足感といふを味はふ  
 笑つ時笑えぬ時をまだ知らぬみどり児我に笑いかける  
 雪除けを恣にもつけていよよ来む冬將軍に向かはんとする  
 みぞれ降る中を車は列なして尾燈を長く引きつつ走る  
 夕暮れの雪道ゆけばくつきりと靴あと続く親子ゆきけむ  
 啄木の切なさ残る碑の前に今日も別れのあらむ小樽駅よ  
 隙多き立居なりしや一人居は背すぢを伸し来る年迎へむ  
 拡大鏡持ちきて夫と転任の子の行き先の地図をひろぐる  
 時をりに雪降る窓の外見つつ雪平鍋にコトコト煮込む  
 もちつきに昔乍らのうすときね高齡なれど手伝をせむ  
 今朝の富士すつきり見ゆると子の家に冬越す友の声の明るし  
 わが庭の真中にありて冬の間もみどりゆたけき松に雪積む  
 合格はネット検索出来るのに師に聞くと孫は学校へ向かふ

坂上 瀧  
 出口 義雄  
 森田 初枝  
 熊野 知恵子  
 寺島 愛子  
 木村 典子  
 辻 千代美  
 坂谷 寿美代  
 大石 ユミ  
 今泉 ミヨ  
 安部 アイ子  
 安岡 路子  
 橋本 典子

は~い  
 こころ  
 です



のぼる とも え  
 葛西 昇・知恵さんの  
 長女 **こころ** ちゃん  
 (1歳3か月)  
 (東山)  
 いちごが大好き♡  
 たくさん食べて、毎日、  
 元気いっぱい遊んでいます!

広報に掲載する1~3歳位のチビッ子を募集しております。  
 役場総務財政課までご連絡ください。

岩内の人口 (12月末現在住民基本台帳)

	世帯数	人口	前月比	前年比
世帯数	7,333	14,708	(-15)	(-68)
人口			(-21)	(-287)
男	6,879		(1)	(-112)
女	7,829		(-22)	(-175)

戸籍の窓口

おくやみ				おたんじょう																				
伊藤 栄	三浦 千賀	吉澤 ミサヲ	青山 レツ	福井 忠	大浜 子	藤村 絹子	三浦 ミツエ	田村 宏有起	杉原 トキ	佐々木 ミヨ子	東山	齋藤 碧月	小川 都人	山本 有悟	宮園 紗風	野崎 相生	佐藤 奏良	清住 住	廣瀬 陽大	高台 玲音	千田 玲音	北井 美咲	大浜 咲	
12・16	1・11	12・27	12・19	12・18	1・6	12・30	12・26	12・24	12・16	12・18	12・13	12・10	12・20	12・20	12・9	12・13	12・27	12・13	12・27	12・13	12・27	12・27	12・27	12・27
97歳	90歳	94歳	83歳	86歳	85歳	94歳	32歳	86歳	79歳	12歳	13歳	10歳	20歳	20歳	9歳	13歳	27歳	9歳	13歳	13歳	27歳	27歳	27歳	27歳

〜戸籍附票〜  
 戸籍附票とは、戸籍に記載されてから除籍されるまでの住民登録上の住所と、それを定めた日が記載されたものです。  
 例えば、岩内町が本籍地の場合、岩内町で戸籍と戸籍附票を保管しています。住民登録上の住所が変更になったときは、町内、町外問わず、変更が戸籍附票に記載されます。  
 戸籍附票は、本籍地の市区町村窓口で請求できます。

〜戸籍〜

およろこび			
高野 真司	仙土 吉太郎	市川 昌平	野東 増田
12・14	1・4	12・27	1・14
82歳	82歳	82歳	78歳

おたんじょう			
飯嶋 つる	田村 百合子	大和 佐藤	會津 ヨシ
12・19	12・25	12・20	12・31
87歳	62歳	101歳	96歳



1月4日 漁協市場初せり

今年一年の安全操業と豊漁を祈願した後、祝い酒が振る舞われ、威勢のよいかげ声の中、カレイやヒラメ、カスベなどがせりかけられました。

1月6日 「福笑いを作って遊ぼう」

アニメキャラクターなどの福笑いを作った子どもたち。高校生のお兄さん、お姉さんと完成した福笑いで遊んだり、お話ししたり楽しい時間を過ごしました。



1月13日 こどもカルタ大会

守り・中堅・差しの3つに札を分け本格的に行われたカルタ大会。オープン戦とはいえ中学生対下の句カルタ愛好会の対戦では札が飛ぶ白熱したプレーが展開されました。

12月23日 岩内高等学校吹奏楽局「第52回定期演奏会」  
3年生は、高校生活最後の演奏。後輩たちにとっても、一緒に演奏できるのは今日限り…。そんな思いが演奏から伝わってくる素晴らしいステージでした。



1月6日 消防出初式

団旗やまといを前に厳かな雰囲気の中で行われた出初式。団員の皆さんの気持ちも新たに今年一年の防火を誓いました。



1月9日 体験キャットツアー

圧雪車に乗って山頂まで登り、眼下に広がる日本海の景色とプロスキーヤーのレッスンを体験した小学生から高校生までの31人は、深雪での滑りを存分に楽しみました。



# まちか ど スポット



1月21日 岩内幼稚園「雪中運動会」

走っている途中に長靴がぬげちゃった子やお父さんが引っ張って走るチューブから転げ落ちちゃう子がいたり、競技する子も応援する父母からも笑いがおこる楽しい運動会となりました。



1月21日 わいわいウィークエンド教室  
「雪中運動会」

どれだけ長い距離を滑ることができるか競ったソリ競技では、わずか5センチを争う大接戦！天気にも恵まれ、冬ならではの遊びを満喫していました。



1月22日 町政懇談会

町道の整備や町内会のあり方、商店街の活性化など広範囲にわたり、活発な意見交換が行われました。



1月22日 チョッカーリ大会第1戦

108名のエントリーがあった第1戦。選手たちはたら丸&べに子の滑走タイムに近いタイムを出そうと滑りましたが、この日調子の悪かったたら丸のタイムに近かったのは保育所や幼稚園の子どもたちでした。

## 編集後記

内股の私はスキーが大の苦手。まっすぐ滑っているつもりがボーゲンに、ボーゲンで滑ると板が重なる始末。

中学のスキー遠足では担任とソリにまたがり急滑降。

コントロールを失ったソリは林に向かって一直線。

「せーの」で体を倒したら、先生は左に私は右に。せーのので右だ！2人は転倒、目の前には立木が：

それからは、どんなに下手でもスキーを滑ろうと決心しました。

わいわいウィークエンド教室の雪中運動会で、ソリの模範演技を私が行うことに。

「思ったより上手く滑れたわ」と満足していたら、なんと！最終的に私が最高記録。

ちょっと大人気無かったかしらと反省しかけたのですが、ちょっと待てよ？これって単に体重が1番重かったから、滑りが良かっただけ？と気付いてしまい、私の気持ちも一気に滑降したのでした。

# チビッコギャラリー

## 東 小学校

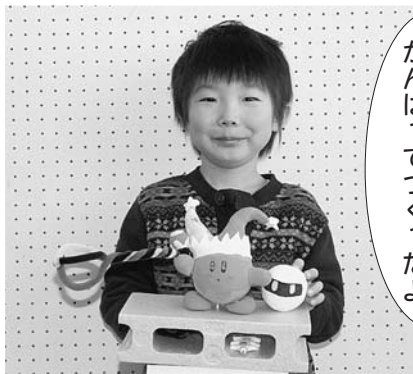

ぼうしの先のほしを  
がんばってつくったよ。

一年 たけうち ましゅう  
一年 竹内 真崇 くん  
「メタナイトとミラクルビーム」



さしてあるえんぴつ  
のキャップも手づくりです。

一年 ぞうた  
一年 造田ありささん  
「かわいいえんぴつたて」

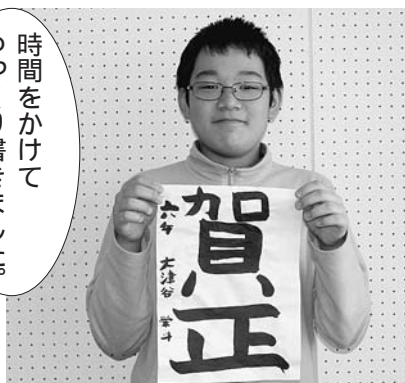

時間をかけて  
ゆっくり書きました。

六年 おおつやひでと  
六年 大津谷栄斗くん  
習字 賀 正



仮ぬいとひも付けを  
頑張りました。

六年 おおた  
六年 太田 京佑くん  
「エプロン」



廣島 美香さん

## 皆さんも私たちと一緒に 活動してみませんか

岩内青年会議所( J C )で女性としてはじめて、第50代理事長に就任した廣島美香さんに J C の取組みについてインタビューしました。

J C では奉仕・修練・友情を信条に青少年育成のためのお手伝いや自己の成長につながる活動をしています。具体的には小学校3年生・4年生を対象とした研修旅行やわんぱく相撲大会を運営したり、クリーンアップ運動や運上屋川の河川清掃に参加しています。その他、月に1~2回の例会を開き、経営や事業について学習したり、テーマを決めて会員同士でディスカッションしたり、以前に、いつでもどんな場所でもあいさつができるようにと、1人ずつ3分間スピーチの練習をした事もあるんですよ。

全道で49ある青年会議所のうち女性の理事長は私1人という点から注目されることもあると思うので、その機会には全道や全国の J C の方たちに岩内をアピールしていきたいと思っています。会では、いまの時代にあったものをその都度取り入れて楽しく活動していけたらいいですね。

岩内に来て10年目になりますが、来た当初は知り合いもいませんでしたし、町の出来事に対してもただの傍観者でした。でも、 J C に入って良い仲間とも出会えましたし、これからの岩内に何が必要なのか、自分に何ができるのか考えるようになりました。いろんな方とお会いして価値観が変わったり、視野が広がったのも J C での活動の成果だと感謝しています。

J C では入会者を募集しています。20歳~40歳までの方で、岩宇地方にお住まいの方であれば入会できます。見学だけでも歓迎しますので、下記までご連絡ください。

連絡先 岩内青年会議所( 商工会議所内、担当:鈴木 )  
☎ 62-1184